

# ΠΟΔΟΚΝΗΜΙΚΗ

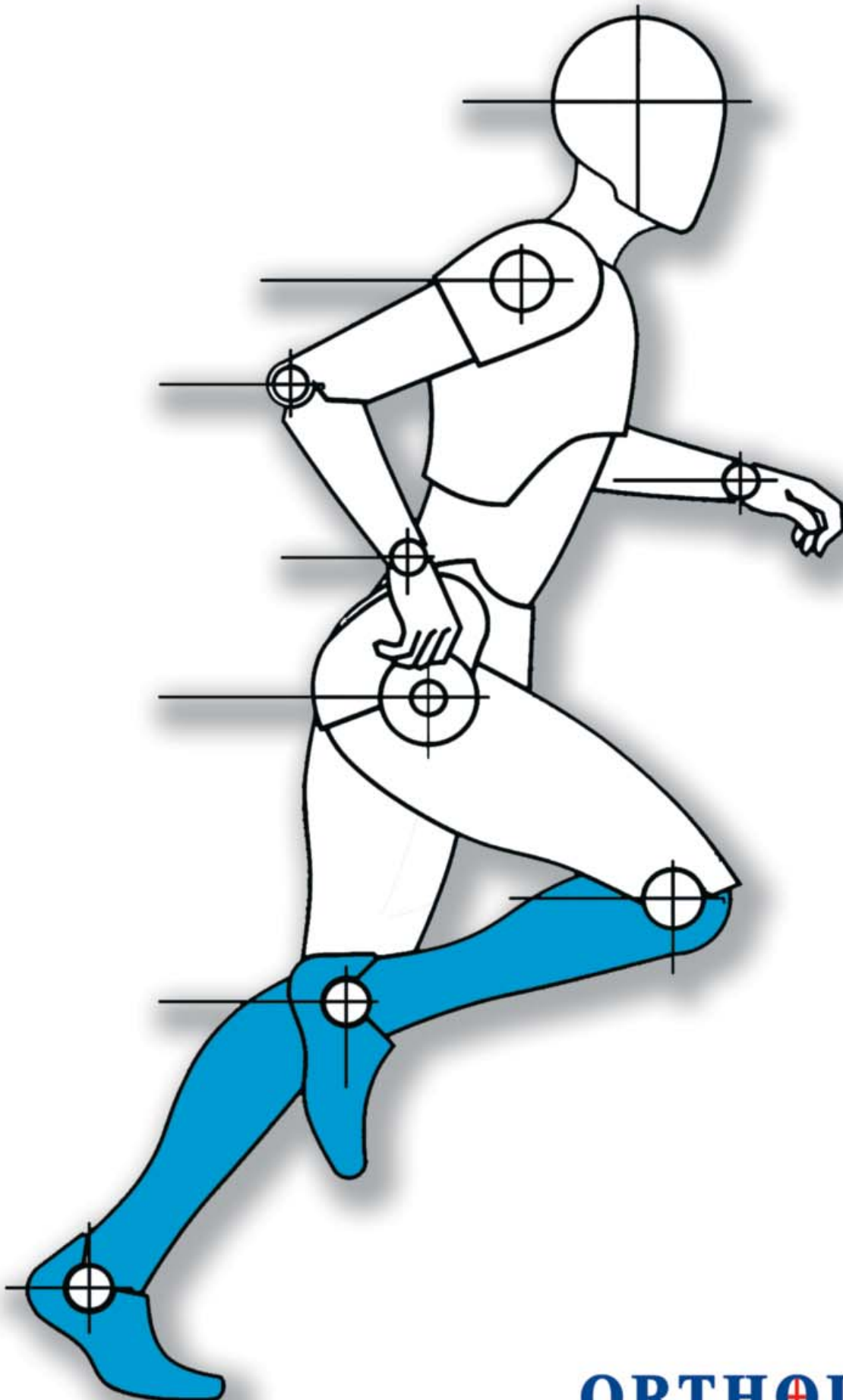

**ORTHOLAND**



**ΑΥΤΟΚΟΛΛΗΤΟΣ ΕΠΙΣΤΡΑΓΑΛΙΚΟΣ ΙΜΑΝΤΑΣ ΑΠΟ ΑΕΡΟΠΡΕΝΕ**

|                      |                     |
|----------------------|---------------------|
| Κωδικός              | MED / ANKLE BANDAGE |
| Μέγεθος              | Κοινό               |
| Περιφ. Σφυρών σε εκ. | 16/31               |
| Χρώμα                | Μαύρο               |

- Κατασκευή από **"AEROPRENE"** 65% (αεριζόμενο **NEOPRENE**), αεριζόμενο πολυαιθέρα 20%, ίνες από βαμβάκι 15%.
- Όλα τα υλικά του είναι αντιαλλεργικά, μη τοξικά, αντιφιδρωτικά, με αντιολισθητική δράση, υψηλής ποιότητας και αντοχής.
- Δημιουργεί επίδεση **Οκτωειδούς τύπου**.
- Μπορεί να πλυθεί.



**Ενδείξεις:** Ιδανική για την Επανάταξη στην άθληση σε:  
Διάστρεμμα Σφυρών Ποδοκνημικής.  
Κακώσεις, Παθήσεις Τενόντων, Συνδέσμων.

**ΑΠΛΗ ΕΠΙΣΤΡΑΓΑΛΙΔΑ ΑΠΟ ΝΕΟΠΡΕΝΕ "OBJECT"**

|                          |       |       |       |       |
|--------------------------|-------|-------|-------|-------|
| Κωδικός                  | 8237  |       |       |       |
| Μέγεθος                  | S     | M     | L     | XL    |
| Περιφέρεια Σφυρών σε εκ. | 15/20 | 20/25 | 25/30 | 30/36 |
| Χρώμα                    | Μπεζ  |       |       |       |

- Κατασκευή από **NEOPRENE** κυλινδρικής μορφής ειδικών πόρων **"RUBATEX"**, υψηλής ποιότητας και αντοχής.
- Εσωτερική επένδυση από απορροφητικό διάτρητο ύφασμα, για μείωση και απορρόφηση του ιδρώτα με αντιολισθητική, αντιαλλεργική, αεριζόμενη, μη τοξική δράση.
- **Διαθέτει πρόσθια ενισχυμένη ραφή.**
- Διαθέτει ανοιχτή Πτέρνα.
- Μπορεί να πλυθεί.



**Ενδείξεις:** Ιδανική για την Επανάταξη στην άθληση σε:  
Διάστρεμμα Σφυρών Ποδοκνημικής.  
Κακώσεις, Παθήσεις Τενόντων, Συνδέσμων.

New



**ΑΠΛΗ ΑΥΤΟΚΟΛΛΗΤΗ ΕΠΙΣΤΡΑΓΑΛΙΔΑ  
ΑΠΟ PROLITE NEOPRENE**

|                             |                  |
|-----------------------------|------------------|
| <b>Κωδικός</b>              | <b>KED / 020</b> |
| <b>Μέγεθος</b>              | <b>Κοινό</b>     |
| <b>Περιφ. Σφυρών σε εκ.</b> | <b>Έως 35</b>    |
| <b>Χρώμα</b>                | <b>Γκρι</b>      |

- Κατασκευή από **NEOPRENE PROLITE**, πολυέστερ, πολυαμίδη.
- Όλα τα υλικά του είναι αντιαλλεργικά, μη τοξικά, αντιεφιδρωτικά, με αντιολισθητική δράση, υψηλής ποιότητας και αντοχής.
- Προκαλεί βαθμιαία συμπίεση στα μαλακά μέρια και στους ιστούς.
- Μειώνει το Οίδημα.
- Βελτιώνει την κυκλοφορία του Αίματος.
- Ανακουφίζει από το Άλγος
- Μπορεί να πλυθεί.



**Ενδείξεις:** Ιδανική για την Επανάταξη στην άθληση σε:  
Διάστρεμμα Σφυρών Ποδοκνημικής.  
Κακώσεις, Παθήσεις Τενόντων, Συνδέσμων.

New



**ΕΝΙΣΧΥΜΕΝΗ ΑΥΤΟΚΟΛΛΗΤΗ ΕΠΙΣΤΡΑΓΑΛΙΔΑ  
ΑΠΟ ΑΕΡΟΤΕCH NEOPRENE**

|                             |                  |
|-----------------------------|------------------|
| <b>Κωδικός</b>              | <b>KED / 049</b> |
| <b>Μέγεθος</b>              | <b>Κοινό</b>     |
| <b>Περιφ. Σφυρών σε εκ.</b> | <b>Έως 35</b>    |
| <b>Χρώμα</b>                | <b>Μαύρο</b>     |

- Κατασκευή από **ΑΕΡΟΤΕCH NEOPRENE**, πολυέστερ, πολυαμίδη.
- Όλα τα υλικά του είναι αντιαλλεργικά, μη τοξικά, αντιεφιδρωτικά, με αντιολισθητική δράση, υψηλής ποιότητας και αντοχής.
- Προκαλεί βαθμιαία συμπίεση στα μαλακά μέρια και στους ιστούς.
- Μειώνει το Οίδημα.
- Βελτιώνει την κυκλοφορία του Αίματος.
- Ανακουφίζει από το Άλγος
- Μπορεί να πλυθεί.

**Ενδείξεις:** Ιδανική για την Επανάταξη στην άθληση σε:  
Διάστρεμμα Σφυρών Ποδοκνημικής.  
Κακώσεις, Παθήσεις Τενόντων, Συνδέσμων.

**ΕΠΙΣΤΡΑΓΑΛΙΔΑ ΑΠΟ ΝΕΟΠΡΕΝΕ ΜΕ ΕΥΚΑΜΠΤΕΣ ΜΠΑΝΕΛΕΣ "OBJECT"**

|                      |       |       |       |       |
|----------------------|-------|-------|-------|-------|
| Κωδικός              | 8280  |       |       |       |
| Μέγεθος              | S     | M     | L     | XL    |
| Περιφ. Σφυρών σε εκ. | 15/20 | 20/25 | 25/30 | 30/36 |
| Χρώμα                | Μπλε  |       |       |       |

- Κατασκευή από **NEOPRENE** κυλινδρικής μορφής ειδικών πόρων "**RUBATEX**", υψηλής ποιότητας και αντοχής.
- Εσωτερική επένδυση από απορροφητικό διάτρητο ύφασμα, για μείωση και απορρόφηση του ιδρώτα με αντιαλλεργική, αεριζόμενη, μη τοξική δράση.
- Διαθέτει αυτοκόλλητους σταθεροποιητικούς ιμάντες.
- Πλάγιες πλαστικές εύκαμπτες μπανέλες.
- Διαθέτει ανοιχτή Πτέρνα.
- Μπορεί να πλυθεί.



**Ενδείξεις:** Ιδανική για την Επανάταξη στην άθληση σε:  
Διάστρεμμα Σφυρών Ποδοκνημικής.  
Κακώσεις, Παθήσεις Τενόντων, Συνδέσμων.

**ΕΝΙΣΧΥΜΕΝΗ ΑΥΤΟΚΟΛΛΗΤΗ ΕΠΙΣΤΡΑΓΑΛΙΔΑ ΑΠΟ ΑΕΡΟΠΡΕΝΕ**

|                      |                     |       |       |       |
|----------------------|---------------------|-------|-------|-------|
| Κωδικός              | MED / ANKLE SUPPORT |       |       |       |
| Μέγεθος              | S                   | M     | L     | XL    |
| Περιφ. Σφυρών σε εκ. | 16/21               | 21/26 | 26/31 | 31/36 |
| Χρώμα                | Μπεζ                |       |       |       |

- Κατασκευή από ύφασμα "**AEROPRENE**" 60% (αεριζόμενο **NEOPRENE**), πολυαιθέρα 10%, ίνες από βαμβάκι 15%, νάυλον 10%, αντιβακτηριακό Latex 5%.
- Όλα τα υλικά του είναι αντιαλλεργικά, μη τοξικά, αντιεφιδρωτικά, με αντιολισθητική δράση, υψηλής ποιότητας και αντοχής.
- Διαθέτει εύκαμπτα πλάγια σπирάλ αλουμινίου.
- Διαθέτει ελαστικό σταθεροποιητικό αυτοκόλλητο ιμάντα.
- Μπορεί να πλυθεί.



**Ενδείξεις:** Ιδανική για την Επανάταξη στην άθληση σε:  
Διάστρεμμα Σφυρών Ποδοκνημικής.  
Κακώσεις, Παθήσεις Τενόντων, Συνδέσμων.



ΕΠΙΣΤΡΑΓΑΛΙΔΑ ΑΠΟ ΝΕΟΠΡΕΝΕ ΜΕ ΜΠΑΝΕΛΕΣ ΚΑΙ ΑΥΤΟΚΟΛΛΗΤΟΥΣ ΙΜΑΝΤΕΣ "BLACK BLOCK OBJECT"

|                                |       |       |       |       |
|--------------------------------|-------|-------|-------|-------|
| Κωδικός                        | 8281  |       |       |       |
| Μέγεθος                        | S     | M     | L     | XL    |
| Περιφέρεια Ποδοκνημικής σε εκ. | 26/28 | 29/31 | 32/34 | 35/37 |
| Χρώμα                          | Μαύρο |       |       |       |



- Κατασκευή από **NEOPRENE** κυλινδρικής μορφής ειδικών πόρων "**RUBATEX**", υψηλής ποιότητας και αντοχής.
- Εσωτερική επένδυση από απορροφητικό διάτρητο ύφασμα, για μείωση και απορρόφηση του ιδρώτα με αντιαλλεργική, αεριζόμενη, μη τοξική δράση.
- Διαθέτει αυτοκόλλητους σταθεροποιητικούς ιμάντες.
- Πλάγιες πλαστικές εύκαμπτες μпанέλες.
- Διαθέτει ελαστικούς αυτοκόλλητους ιμάντες που δημιουργούν επίδεση οκτωειδούς τύπου.
- Διαθέτει ανοιχτή Πτέρνα.
- Μπορεί να πλυθεί.



**Ενδείξεις:** Ιδανική για την Επανάταξη στην άθληση σε: Διάστρεμμα Σφυρών Ποδοκνημικής, Κακώσεις, Παθήσεις Τενόντων, Συνδέσμων.

## ΕΠΙΣΤΡΑΓΑΛΙΔΑ ΑΠΟ NEOPRENE ΜΕ ΑΥΤΟΚΟΛΛΗΤΟΥΣ ΣΤΑΘΕΡΟΠΟΙΗΤΙΚΟΥΣ ΙΜΑΝΤΕΣ "ROCKETSOC NEOPRENE"

| Κωδικός<br>Μέγεθος<br>Μέγεθος Υποδήματος<br>Χρώμα | ROCKETSOC        |       |       |       |       |       |
|---|------------------|-------|-------|-------|-------|-------|
|   | XS               | S     | M     | L     | XL    | XXL   |
|   | Έως 37,5         | 38/40 | 41/42 | 43/45 | 46/48 | 49/52 |
|   | Μαύρο            |       |       |       |       |       |
|   | Δεξιά - Αριστερή |       |       |       |       |       |

- Κατασκευή από **NEOPRENE**, πολυέστερ και πολυαιθυλένιο.
- Εσωτερική επένδυση από απορροφητικό ύφασμα, "**FOAM**" για μείωση και απορρόφηση του ιδρώτα με αντιαλλεργική, αεριζόμενη δράση.
- Σταθεροποιητικοί αυτοκόλλητοι ιμάντες από νάυλον.
- Εσωτερικά διαθέτει σταθεροποιητικό πεταλοειδές επίθεμα.
- Όλα τα υλικά του είναι αεριζόμενα, αντιαλλεργικά, αντιεφιδρωτικά με αντιολισθητική δράση, υψηλής ποιότητας και αντοχής.
- **Προσφέρει έλεγχο των περιστροφικών κινήσεων.**
- **Προσφέρει έλεγχο της Πελματιαίας Κάμψης.**
- **Βοηθά στον έλεγχο και στην απομάκρυνση του Οιδήματος.**
- Διαθέτει ανοικτή Πτέρνα.
- Μπορεί να πλυθεί.



**Ενδείξεις:** Ιδανική για την Επανένταξη στην άθληση σε:  
Διάστρεμμα Σφυρών Ποδοκνημικής.  
Κακώσεις, Παθήσεις Τενόντων, Συνδέσμων.



ΑΠΛΗ ΕΛΑΣΤΙΚΗ ΕΠΙΣΤΡΑΓΑΛΙΔΑ "PREMIUM"

| Κωδικός                  | PREMIUM ELASTIC ANKLE |       |       |
|--------------------------|-----------------------|-------|-------|
| Μέγεθος                  | S                     | M     | L     |
| Περιφέρεια Σφυρών σε εκ. | 18/25                 | 25/32 | 32/39 |
| Χρώμα                    | Μαύρο                 |       |       |

- Κατασκευή από ύφασμα νάυλον 52%, ελαστικό 35%, ίνες spandex 13%, διπλής περιέλιξης υψηλής ποιότητας και αντοχής.
- Πλέξη αντιαλλεργική, αεριζόμενη, αντιεφιδρωτική, μη τοξική.
- Προκαλεί βαθμιαία συμπίεση στα μαλακά μέρια και στους Ιστούς.
- Αυξάνει την Αιματική ροή.
- Διαθέτει κλειστή Πτέρνα.
- Ιδανική για χρήση κατά την εργασία.
- Εύκολης και άνετης εφαρμογής.
- Για μακρά χρονική χρήση.
- Μπορεί να πλυθεί.



**Ενδείξεις:** Ιδανική για την Συντηρητική Αποκατάσταση σε:  
Διάστρεμμα Σφυρών Ποδοκνημικής.  
Κακώσεις, Παθήσεις Τενόντων, Συνδέσμων.

New



ΑΠΛΗ ΕΛΑΣΤΙΚΗ ΕΠΙΣΤΡΑΓΑΛΙΔΑ

| Κωδικός              | KED / 004 - 007 |       |       |       |
|----------------------|-----------------|-------|-------|-------|
| Μέγεθος              | S               | M     | L     | XL    |
| Περιφ. Σφυρών σε εκ. | 15/20           | 20/25 | 25/30 | 30/35 |
| Χρώμα                | Γκρι            |       |       |       |

- Κατασκευή από ύφασμα νάυλον, πολυέστερ, latex, διπλής περιέλιξης υψηλής ποιότητας και αντοχής.
- Πλέξη αντιαλλεργική, αεριζόμενη, αντιεφιδρωτική, μη τοξική.
- Προκαλεί βαθμιαία συμπίεση στα μαλακά μέρια και στους Ιστούς.
- Αυξάνει την Αιματική ροή.
- Διαθέτει κλειστή Πτέρνα.
- Ιδανική για χρήση κατά την εργασία.
- Εύκολης και άνετης εφαρμογής.
- Μπορεί να πλυθεί.



**Ενδείξεις:** Ιδανική για την Συντηρητική Αποκατάσταση σε:  
Διάστρεμμα Σφυρών Ποδοκνημικής.  
Κακώσεις, Παθήσεις Τενόντων, Συνδέσμων.



**ΕΛΑΣΤΙΚΗ ΕΠΙΣΤΡΑΓΑΛΙΔΑ ΟΚΤΩΕΙΔΟΥΣ ΤΥΠΟΥ  
ΜΕ ΑΥΤΟΚΟΛΛΗΤΟΥΣ ΙΜΑΝΤΕΣ**

|                    |               |       |       |       |
|--------------------|---------------|-------|-------|-------|
| Κωδικός            | 433           |       |       |       |
| Μέγεθος            | S             | M     | L     | XL    |
| Μέγεθος Υποδήματος | 38/42         | 42/44 | 44/47 | 48/52 |
| Χρώμα              | Λευκό - Μαύρο |       |       |       |

- Κατασκευή από ανθεκτικό ελαστικό ύφασμα, πολυέστερ, υψηλής ποιότητας και αντοχής.
- Πλέξη αντιαλλεργική, αντιεφιδρωτική, μη τοξική.
- Προκαλεί βαθμιαία συμπίεση στα μαλακά μέρια και στους ιστούς αυξάνοντας την αιματική ροή.
- **Πολλαπλές αεροφόρες τομές.**
- **Διαθέτει ελαστικούς αυτοκόλλητους ιμάντες που δημιουργούν επίδεση οκτωειδούς τύπου.**
- **Ιδανική κατά την άθληση.**
- Εύκολης και άνετης εφαρμογής.
- Διαθέτει ανοιχτή Πτέρνα.
- Για μακρά χρονική χρήση.
- Μπορεί να πλυθεί.



**Ενδείξεις:** *Ιδανική για την Συντηρητική Αποκατάσταση σε:  
Διάστρεμμα Σφυρών Ποδοκνημικής.  
Κακώσεις, Παθήσεις Τενόντων, Συνδέσμων.*

**ΕΛΑΣΤΙΚΗ ΕΠΙΣΤΡΑΓΑΛΙΔΑ ΟΚΤΩΕΙΔΟΥΣ ΤΥΠΟΥ ΜΕ ΑΥΤΟΚΟΛΛΗΤΟΥΣ ΙΜΑΝΤΕΣ**

|                          |           |           |         |       |       |         |
|--------------------------|-----------|-----------|---------|-------|-------|---------|
| Κωδικός                  | 81372 - 9 |           |         |       |       |         |
| Μέγεθος                  | XS        | S         | M       | L     | XL    | XXL     |
| Περιφέρεια Σφυρών σε εκ. | 16,5/19,5 | 19,5/21,5 | 21,5/24 | 24/28 | 28/32 | 32/35,5 |
| Χρώμα                    | Μαύρο     |           |         |       |       |         |

- Κατασκευή από ελαστικό ύφασμα, υψηλής ποιότητας και αντοχής.
- Πλέξη αντιαλλεργική, αντιεφιδρωτική, μη τοξική.
- Προκαλεί βαθμιαία συμπίεση στα μαλακά μέρια και στους ιστούς αυξάνοντας την αιματική ροή.
- **Πολλαπλές αεροφόρες τομές.**
- **Διαθέτει ελαστικούς αυτοκόλλητους ιμάντες που δημιουργούν επίδεση οκτωειδούς τύπου.**
- **Ιδανική κατά την άθληση.**
- Εύκολης και άνετης εφαρμογής.
- Διαθέτει ανοιχτή Πτέρνα.
- Για μακρά χρονική χρήση.
- Μπορεί να πλυθεί.



**Ενδείξεις:** *Ιδανική για την Συντηρητική Αποκατάσταση σε:  
Διάστρεμμα Σφυρών Ποδοκνημικής.  
Κακώσεις, Παθήσεις Τενόντων, Συνδέσμων.*



ΕΛΑΣΤΙΚΗ ΕΠΙΣΤΡΑΓΑΛΙΔΑ ΜΕ ΑΜΦΙΣΦΥΡΙΑ ΕΠΙΘΕΜΑΤΑ ΣΙΛΙΚΟΝΗΣ "MALLEOLASTIK"

| Κωδικός                  | MALLEOLASTIK   |       |       |       |       |       |
|--------------------------|----------------|-------|-------|-------|-------|-------|
| Μέγεθος                  | 1              | 2     | 3     | 4     | 5     | 6     |
| Περιφέρεια Σφυρών σε εκ. | 17/19          | 19/21 | 21/23 | 23/25 | 25/27 | 27/29 |
| Χρώμα                    | Γκρι / Γαλάζιο |       |       |       |       |       |



- Κατασκευή από πολυαμίδη, ελαστικές ίνες "ELASTANE" και ελαστικές συνθετικές ίνες τύπου "AF", υψηλής ποιότητας και αντοχής.
- Ύφασμα με πλέξη τριών στρωμάτων (3-D) από δυναμικές αεριζόμενες ελαστικές ίνες με αντιαλλεργική, μη τοξική, αντιεφιδρωτική, αντιοισθητική δράση.
- Πλέξη τύπου "WRINKLE RAIL", για την αποφυγή πτυχώσεων που μπορεί να δημιουργήσουν δερματολογικά προβλήματα.
- Διαθέτει δύο ανατομικά επιθέματα **σιλικόνης**, που περιβάλλουν τα Σφυρά και **προστατεύουν** τους Συνδέσμους και τους Τένοντες.
- Αυξάνει την αιμάτωση μέσω της συνεχούς "**μικρομάλαξης**" που προσφέρει.
- **Προκαλεί την ταχεία απορρόφηση Οιδημάτων.**
- "**Ομαλοποιεί**" τις παραμορφώσεις των μαλακών ιστών.
- Προκαλεί βαθμιαία **δυναμική συμπίεση** και σταθεροποίηση.
- Μπορεί να πλυθεί.



**Ενδείξεις:** Ιδανική για την Συντηρητική Αποκατάσταση σε: Κακώσεις, Παθήσεις Τενόντων, Συνδέσμων. Αρθρίτιδα, Ρευματοειδή Αρθρίτιδα Ποδοκνημικής.

**ΕΛΑΣΤΙΚΗ ΕΠΙΣΤΡΑΓΑΛΙΔΑ ΜΕ ΑΜΦΙΣΦΥΡΙΑ ΕΠΙΘΕΜΑΤΑ ΣΙΛΙΚΟΝΗΣ "MALLEO HIT"**

| Κωδικός              | MALLEO HIT |       |       |       |       |
|----------------------|------------|-------|-------|-------|-------|
| Μέγεθος              | 1          | 2     | 3     | 4     | 5     |
| Περιφ. Σφυρών σε εκ. | 17/19      | 19/21 | 21/23 | 23/25 | 25/27 |
| Χρώμα                | Γκρι       |       |       |       |       |

- Κατασκευή από ύφασμα τριών στρωμάτων (3-D) τύπου "MICROKLIMA" από δυναμικές αεριζόμενες, αντιαλλεργικές, αντιεφιδρωτικές ίνες, 67% πολυαμίδη, 33% ελαστικό ύφασμα υψηλής ποιότητας και αντοχής.
- Προκαλεί δυναμική και βαθμιαία συνδεσμική σταθεροποίηση.
- Διαθέτει δύο ανατομικά επιθέματα **σιλικόνης**, που περιβάλλουν τα Σφυρά και **προστατεύουν** τους Συνδέσμους και τους Τένοντες.
- "**Ομαλοποιεί**" τις παραμορφώσεις των Ιστών.
- Αυξάνει την αιμάτωση μέσω της συνεχούς "**μικρομάλαξης**" που προσφέρει.
- Προκαλεί την απορρόφηση **Οιδημάτων και Φλεγμονών**.
- Μπορεί να πλυθεί.



**Ενδείξεις:** Ιδανική για την Συντηρητική Αποκατάσταση σε:  
Κακώσεις, Παθήσεις Τενόντων, Συνδέσμων.  
Αρθρίτιδα, Ρευματοειδή Αρθρίτιδα Ποδοκνημικής.

**ΕΛΑΣΤΙΚΗ ΕΠΙΣΤΡΑΓΑΛΙΔΑ ΜΕ ΕΠΙΘΕΜΑΤΑ ΣΙΛΙΚΟΝΗΣ ΑΧΙΛΛΕΙΟΥ "ACHILLO DYN"**

| Κωδικός              | ACHILLO DYN |       |       |       |       |
|----------------------|-------------|-------|-------|-------|-------|
| Μέγεθος              | 1           | 2     | 3     | 4     | 5     |
| Περιφ. Σφυρών σε εκ. | 17/19       | 19/21 | 21/23 | 23/25 | 25/27 |
| Χρώμα                | Γκρι        |       |       |       |       |

- Κατασκευή από ύφασμα τριών στρωμάτων (3-D) τύπου "MICROKLIMA" από δυναμικές αεριζόμενες, αντιαλλεργικές, αντιεφιδρωτικές ίνες, 67% πολυαμίδη, 33% ελαστικό ύφασμα υψηλής ποιότητας και αντοχής.
- Προκαλεί δυναμική και βαθμιαία συνδεσμική σταθεροποίηση.
- Διαθέτει δύο ανατομικά επιθέματα **σιλικόνης Αχιλλείου**.
- "**Ομαλοποιεί**" τις παραμορφώσεις των Ιστών.
- Αυξάνει την αιμάτωση μέσω της συνεχούς "**μικρομάλαξης**" που προσφέρει.
- Προκαλεί την απορρόφηση **Οιδημάτων και Φλεγμονών**.
- Διατίθεται με ζεύγος Υποπερνίων.



**Ενδείξεις:** Ιδανική για την Συντηρητική Αποκατάσταση σε:  
Τενοντίτιδα Κατάφυσης Αχιλλείου - Περιτενοντίτιδα Αχιλλείου.  
Εκφυλιστική Τενοντίτιδα Αχιλλείου - Ορογονοθυλακίτιδα Αχιλλείου.  
Παραμορφωτική Οπισθοπερνική Θυλακίτιδα "HAGLUND'S HEEL".





ΝΑΡΘΗΚΑΣ ΠΟΔΟΚΝΗΜΙΚΗΣ ΜΕ ΠΛΑΣΤΙΚΕΣ ΜΠΑΝΕΛΕΣ "SWEDE O"

|                    |               |       |       |       |       |       |       |
|--------------------|---------------|-------|-------|-------|-------|-------|-------|
| Κωδικός            | 2002          |       |       |       |       |       |       |
| Μέγεθος            | XXS           | XS    | S     | M     | L     | XL    | XXL   |
| Μέγεθος Υποδήματος | 34/36         | 37/38 | 39/40 | 41/42 | 43/44 | 45/46 | 47/48 |
| Χρώμα              | Λευκό - Μαύρο |       |       |       |       |       |       |



- Κατασκευή από υλικό πολυουρεθάνη τύπου "HERCULITE" υψηλής αντοχής.
- Υφασμάτινη επένδυση αντιαλλεργική, αεριζόμενη, αντιεφιδρωτική.
- Εσωτερικά διαθέτουν δύο προσθαφαιρούμενες πλαστικές μπανέλες, που **απαγορεύουν τις πλαγιο - πλάγιες κινήσεις της Ποδοκνημικής**.
- Διαθέτει "γλώσσα" αεριζόμενη.
- Πολλαπλές υποδοχές με κορδόνια.
- Διαθέτει ανοιχτή ελαστική Πτέρνα.
- **Ιδανικός για την Επανάταξη στην άθληση.**
- Μπορεί να πλυθεί.



ΠΛΑΣΤΙΚΕΣ ΜΠΑΝΕΛΕΣ

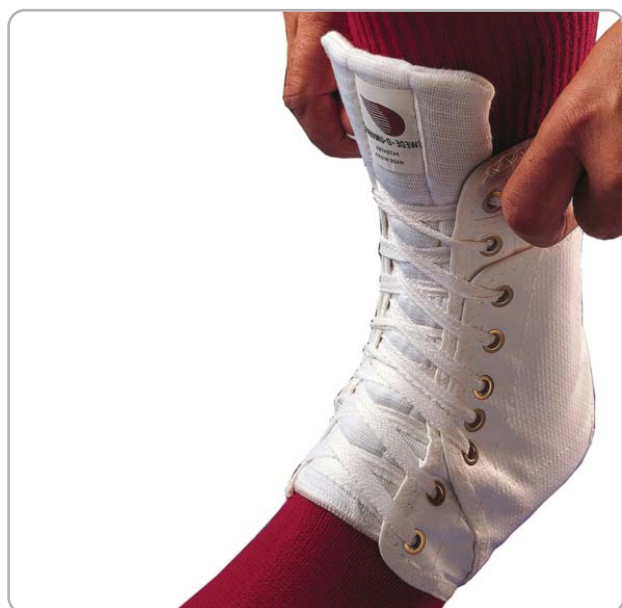

**Ενδείξεις:** Ιδανικός για τη Συντηρητική Θεραπευτική Αποκατάσταση σε:  
 Διάστρεμμα Έξω Θυλακοσυνδεσμικού Συμπλέγματος (ATFL - CFL) **GRADE II**.  
 Διάστρεμμα Έσω Δελτοειδούς Θυλακοσυνδεσμικού Συμπλέγματος (ATTL - TNL) **GRADE II**.  
 Σύνδρομο Πρόσθιας Πρόσκρουσης Ποδοκνημικής (Μετατραυματική Αρθρίτιδα Αστραγάλου).



ΝΑΡΗΚΑΣ ΠΟΔΟΚΝΗΜΙΚΗΣ ΜΕ ΠΛΑΣΤΙΚΕΣ ΜΠΑΝΕΛΕΣ "MC DAVID"

|                    |               |         |         |           |           |        |
|--------------------|---------------|---------|---------|-----------|-----------|--------|
| Κωδικός            | A 101         |         |         |           |           |        |
| Μέγεθος            | XXS           | XS      | S       | M         | L         | XL     |
| Μέγεθος Υποδήματος | Έως 38,5      | 38,5/40 | 40/42,5 | 42,5/44,5 | 44,5/47,5 | Άνω 48 |
| Χρώμα              | Λευκό - Μαύρο |         |         |           |           |        |

- Κατασκευή από 52% **PVC**, 46% πολυέστερ, 2% **RUBBER**.
- Υφασμάτινη επένδυση αντιαλλεργική, αεριζόμενη, αντιεφιδρωτική.
- Εσωτερικά διαθέτουν δύο προσαφαιρούμενες πλαστικές μπανέλες, που **απαγορεύουν τις πλάγιες - πλάγιες κινήσεις της Ποδοκνημικής**.
- Διαθέτει "**γλώσσα**" αεριζόμενη.
- Πολλαπλές υποδοχές με κορδόνια.
- Διαθέτει ανοιχτή ελαστική Πτέρνα.
- **Ιδανικός για την Επανεένταξη στην άθληση.**
- Μπορεί να πλυθεί.



ΠΛΑΣΤΙΚΕΣ ΜΠΑΝΕΛΕΣ



**Ενδείξεις:** Ιδανικός για τη Συντηρητική Θεραπευτική Αποκατάσταση σε:  
 Διάστρεμμα Έξω Θυλακοσυνδεσμικού Συμπλέγματος (**ATFL - CFL**) **GRADE II**.  
 Διάστρεμμα Έσω Δελτοειδούς Θυλακοσυνδεσμικού Συμπλέγματος (**ATTL - TNL**) **GRADE II**.  
 Σύνδρομο Πρόσθιας Πρόσκρουσης Ποδοκνημικής (Μετατραυματική Αρθρίτιδα Αστραγάλου).

ΝΑΡΘΗΚΑΣ ΠΟΔΟΚΝΗΜΙΚΗΣ ΜΕ ΠΛΑΣΤΙΚΕΣ ΜΠΑΝΕΛΕΣ "FORMFIT SPEED ANKLE BRACE"

| Κωδικός                        | FORMFIT SPEED ANKLE |         |         |         |         |
|--------------------------------|---------------------|---------|---------|---------|---------|
| Μέγεθος                        | XS                  | S       | M       | L       | XL      |
| Περιφέρεια Ποδοκνημικής σε εκ. | 28/30,5             | 30,5/33 | 33/35,5 | 35,5/38 | 38/40,5 |
| Χρώμα                          | Μαύρο               |         |         |         |         |



- Κατασκευή από εύκαμπτο πλαστικό υλικό τύπου "FORMFIT" υψηλής αντοχής.
- Εσωτερική υφασμάτινη επένδυση αντιαλλεργική, αεριζόμενη, αντιφιδρωτική.
- Εσωτερικά διαθέτουν πλαστικές μπάνελες, που **απαγορεύουν τις πλαγιο - πλάγιες κινήσεις της Ποδοκνημικής.**
- Εξωτερικά διαθέτει αυτοκόλλητους ελαστικούς ιμάντες στερέωσης που **περιορίζουν τις στρωφικές κινήσεις της Ποδοκνημικής.**
- Διαθέτει "γλώσσα" αεριζόμενη.
- Διαθέτει ανοιχτή ελαστική Πτέρνα.
- Πολλαπλές υποδοχές με κορδόνια.
- Εφαρμόζεται εντός του αθλητικού υποδήματος .
- Εγγύηση για μακρά χρονική χρήση.
- **Ιδανικός για την Επανάταξη στην άθληση.**
- Μπορεί να πλυθεί.



**Ενδείξεις:** Ιδανικός για τη Συντηρητική Θεραπευτική Αποκατάσταση σε:

Διάστρεμμα Έξω Θυλακοσυνδεσμικού Συμπλέγματος (ATFL - CFL) GRADE II.

Διάστρεμμα Έσω Δελτοειδούς Θυλακοσυνδεσμικού Συμπλέγματος (ATTL - TNL) GRADE II.

Σύνδρομο Πρόσθιας Πρόσκρουσης Ποδοκνημικής (Μετατραυματική Αρθρίτιδα Αστραγάλου).

ΝΑΡΘΗΚΑΣ ΠΟΔΟΚΝΗΜΙΚΗΣ ΜΕ ΠΛΑΣΤΙΚΕΣ ΜΠΑΝΕΛΕΣ "FORMFIT EXOFORM ANKLE BRACE"

| Κωδικός                        | FORMFIT EXOFORM ANKLE |         |         |         |         |
|--------------------------------|-----------------------|---------|---------|---------|---------|
| Μέγεθος                        | XS                    | S       | M       | L       | XL      |
| Περιφέρεια Ποδοκνημικής σε εκ. | 28/30,5               | 30,5/33 | 33/35,5 | 35,5/38 | 38/40,5 |
| Χρώμα                          | Μαύρο                 |         |         |         |         |

- Κατασκευή από εύκαμπτο πλαστικό υλικό τύπου "FORMFIT" υψηλής αντοχής.
- Εσωτερική υφασμάτινη επένδυση αντιαλλεργική, αεριζόμενη, αντιεφιδρωτική.
- Διαθέτουν εύκαμπτες πλαστικές μπανέλες, που **απαγορεύουν τις πλαγιο - πλάγιες κινήσεις της Ποδοκνημικής.**
- Διαθέτει "γλώσσα" αεριζόμενη.
- Διαθέτει ανοιχτή ελαστική Πτέρνα.
- Πολλαπλές υποδοχές με κορδόνια.
- Εφαρμόζεται εντός του αθλητικού υποδήματος .
- Εγγύηση για μακρά χρονική χρήση.
- **Ιδανικός για την Επανάταξη στην άθληση.**
- Μπορεί να πλυθεί.



**Ενδείξεις:** Ιδανικός για τη Συντηρητική Θεραπευτική Αποκατάσταση σε:

Διάστρεμμα Έξω Θυλακοσυνδεσμικού Συμπλέγματος (ATFL - CFL) GRADE II.

Διάστρεμμα Έσω Δελτοειδούς Θυλακοσυνδεσμικού Συμπλέγματος (ATTL - TNL) GRADE II.

Σύνδρομο Πρόσθιας Πρόσκρουσης Ποδοκνημικής (Μετατραυματική Αρθρίτιδα Αστραγάλου).

ΥΦΑΣΜΑΤΙΝΟΣ ΝΑΡΘΗΚΑΣ ΠΟΔΟΚΝΗΜΙΚΗΣ ΜΕ ΠΛΑΣΤΙΚΕΣ ΜΠΑΝΕΛΕΣ "MALLEO STRONG"

| Κωδικός            | MALLEO STRONG |       |       |       |       |
|--------------------|---------------|-------|-------|-------|-------|
| Μέγεθος            | XS            | S     | M     | L     | XL    |
| Μέγεθος Υποδήματος | 30/34         | 35/38 | 39/42 | 43/47 | 47/51 |
| Χρώμα              | Μαύρο         |       |       |       |       |

Δεξιός - Αριστερός



- Κατασκευή από λεπτό αεριζόμενο συνθετικό ύφασμα "O - PRENE" υψηλής ποιότητας και αντοχής, αντιαλλεργικό, αντιεφιδρωτικό, μη τοξικό.
- Διαθέτει ενσωματωμένες πλάγιες ισχυρές μπανέλες ανατομικής σχεδίασης που παρέχουν προστασία και σταθεροποίηση. Προστατεύονται εξωτερικά από δέρμα και εσωτερικά από μαλακά PADS υφασμάτινα από υλικό MTP.
- Διαθέτει αυτοκόλλητο οριζόντιο ρυθμιζόμενο ιμάντα εφαρμογής.
- Διαθέτει περιστροφικό "εργονομικό" ιμάντα ο οποίος βοηθά στη σταθεροποίηση μειώνοντας τις στροφικές και τις πλάγιο - πλάγιες κινήσεις της Ποδοκνημικής.
- Διαθέτει ανοικτή ελαστική Πτέρνα.
- Εφαρμόζεται εντός του αθλητικού υποδήματος .
- Εγγύηση για μακρά χρονική Θεραπευτική χρήση.
- **Ιδανικός για την Επανάταξη στην άθληση.**
- Μπορεί να πλυθεί.



**Ενδείξεις:** Ιδανικός για τη Συντηρητική Θεραπευτική Αποκατάσταση σε:

Διάστρεμμα Έξω Θυλακοσυνδεσμικού Συμπλέγματος (ATFL - CFL) GRADE II.

Διάστρεμμα Έσω Δελτοειδούς Θυλακοσυνδεσμικού Συμπλέγματος (ATTL - TNL) GRADE II.

Σύνδρομο Πρόσθιας Πρόσκρουσης Ποδοκνημικής (Μετατραυματική Αρθρίτιδα Αστραγάλου).



ΝΑΡΘΗΚΑΣ ΠΟΔΟΚΝΗΜΙΚΗΣ ΑΠΟ ΚΑΜΒΑ ΜΕ ΠΛΑΓΙΕΣ ΠΛΑΣΤΙΚΕΣ ΜΠΑΝΕΛΕΣ "LACE UP"

| Κωδικός                  | LACE UP |           |         |       |       |
|--------------------------|---------|-----------|---------|-------|-------|
| Μέγεθος                  | XS      | S         | M       | L     | XL    |
| Περιφέρεια Σφυρών σε εκ. | 14/17,5 | 17,5/21,5 | 21,5/25 | 25/29 | 29/34 |
| Χρώμα                    | Μαύρο   |           |         |       |       |

- Κατασκευή από υλικό καμβά υψηλής ποιότητας και αντοχής.
- Υφασμάτινη επένδυση αντιαλλεργική, αεριζόμενη, αντιεφιδρωτική.
- Ενσωματωμένες μεγάλες πλαστικές μπανέλες που **απαγορεύουν τις πλαγιο - πλάγιες κινήσεις της Ποδοκνημικής.**
- Όλα τα υλικά του είναι αεριζόμενα, αντιαλλεργικά, μη τοξικά, αντιεφιδρωτικά, αντιολισθητικά, υψηλής ποιότητας και αντοχής.
- Διαθέτει **"γλώσσα"** αεριζόμενη.
- Πολλαπλές υποδοχές με κορδόνια.
- Διαθέτει ανοιχτή ελαστική Πτέρνα.
- **Ιδανικός για την Επανάταξη στην άθληση.**
- Μπορεί να πλυθεί.



**Ενδείξεις:** Ιδανικός για τη Συντηρητική Θεραπευτική Αποκατάσταση σε:  
 Διάστρεμμα Έξω Θυλακοσυνδεσμικού Συμπλέγματος (ATFL - CFL) GRADE II.  
 Διάστρεμμα Έσω Δελτοειδούς Θυλακοσυνδεσμικού Συμπλέγματος (ATTL - TNL) GRADE II.  
 Σύνδρομο Πρόσθιας Πρόσκρουσης Ποδοκνημικής (Μετατραυματική Αρθρίτιδα Αστραγάλου).



®

**ΝΑΡΘΗΚΑΣ ΠΟΔΟΚΝΗΜΙΚΗΣ ΔΙΠΛΗΣ ΒΑΛΒΙΔΑΣ  
ΜΕ ΑΕΡΟΘΑΛΑΜΟΥΣ "AIR CAST ANKLE"**

|                      |                    |         |
|----------------------|--------------------|---------|
| Κωδικός              | AIR CAST ANKLE     |         |
| Μέγεθος              | MEDIUM             | LARGE   |
| Μήκος Νάρθηκα σε εκ. | 23                 | 27      |
| Ύψος Ασθενούς σε εκ. | 157/167            | Άνω 162 |
| Μέγεθος Υποδήματος   | Άνω 36             | Άνω 36  |
| Χρώμα                | Λευκό              |         |
|                      | Δεξιός - Αριστερός |         |

- Κατασκευή από ανατομικής σχεδίασης κελύφη πολυπροπυλενίου.
- Ρυθμιζόμενοι αυτοκόλλητοι ιμάντες που τον καθιστούν κοινού μεγέθους.
- Υφασμάτινη Πελματσία ρυθμιζόμενη υποδοχή.
- Δύο πλάγιοι αεροθάλαμοι με πλαστικές ακίδες που επιδέχονται σωληνάκι (TUBING) για την εισαγωγή - εξαγωγή αέρος (IN - OUT) πολύ εύκολα σύμφωνα με τις ανατομικές ανάγκες του Ασθενούς.
- Επιτρέπει μόνο την Κάμψη - Έκταση της Ποδοκνημικής.
- Εφαρμόζεται εύκολα εντός του αθλητικού υποδήματος.
- Βοηθά στην μείωση του Οιδήματος, Αιμάθρου.
- Ιδανικός για χρήση στην άθληση και την εργασία.



®



®



®



®

**Ενδείξεις:** Ιδανικός για τη Συντηρητική Θεραπευτική Αποκατάσταση σε:

Διάστρεμμα Έξω Θυλακοσυνδεσμικού Συμπλέγματος (ATFL - CFL) **GRADE II.**

Διάστρεμμα Έσω Δελτοειδούς Θυλακοσυνδεσμικού Συμπλέγματος (ATTL - TNL) **GRADE II.**

**ΝΑΡΘΗΚΑΣ ΠΟΔΟΚΝΗΜΙΚΗΣ ΔΙΠΛΗΣ ΒΑΛΒΙΔΑΣ  
ΜΕ ΑΕΡΟΘΑΛΑΜΟΥΣ "AIR STIRUP LIGHT ANKLE"**

|                             |                               |
|-----------------------------|-------------------------------|
| <b>Κωδικός</b>              | <b>AIR STIRUP LIGHT ANKLE</b> |
| <b>Μέγεθος</b>              | <b>Κοινό</b>                  |
| <b>Μήκος Νάρθηκα σε εκ.</b> | <b>24</b>                     |
| <b>Ύψος Ασθενούς σε εκ.</b> | <b>Άνω 160</b>                |
| <b>Μέγεθος Υποδήματος</b>   | <b>Άνω 36</b>                 |
| <b>Χρώμα</b>                | <b>Μαύρο</b>                  |

- Κατασκευή από πλαστικά κελύφη πολυπροπυλενίου ευπροσάρμοστα ανατομικής σχεδιάσης υψηλής ποιότητας και αντοχής με **FOAM** και αεροθαλάμους που επιτρέπουν τη φυσιολογική Βάδιση.
- Ο συνδυασμός **FOAM** και αεροθαλάμων παρέχει υψηλή απορρόφηση των κραδασμών και των φορτίσεων που δέχεται η Ποδοκνημική.
- Ρυθμιζόμενοι αυτοκόλλητοι ιμάντες που τον καθιστούν κοινού μεγέθους.
- Υφασμάτινη Πελματιαία ρυθμιζόμενη υποδοχή.
- Δύο πλάγιοι αεροθάλαμοι "**AIR STIRUP**" που ρυθμίζουν αυτόματα την κυκλοφορία του αέρος σύμφωνα με τις Ανατομικές ανάγκες του Ασθενούς. Διαθέτουν βελούδινη επένδυση για αποφυγή των Δερματολογικών Ερεθισμών.
- **Επιτρέπει μόνο την Κάμψη - Έκταση της Ποδοκνημικής.**
- **Εφαρμόζεται εύκολα εντός του αθλητικού υποδήματος.**
- **Βοηθά στην μείωση του Οιδήματος και του Αιμάθρου.**
- **Ιδανικός για χρήση στην άθληση και την εργασία.**



**Ενδείξεις:** Ιδανικός για τη Συντηρητική Θεραπευτική Αποκατάσταση σε:  
Διάστρεμμα Έξω Θυλακοσυνδεσμικού Συμπλέγματος (**ATFL - CFL**) **GRADE II.**  
Διάστρεμμα Έσω Δελτοειδούς Θυλακοσυνδεσμικού Συμπλέγματος (**ATTL - TNL**) **GRADE II.**



**ΝΑΡΗΚΑΣ ΠΟΔΟΚΝΗΜΙΚΗΣ ΔΙΠΛΗΣ ΒΑΛΒΙΔΑΣ  
ΜΕ ΑΕΡΟΘΑΛΑΜΟΥΣ "SURROUND AIR ANKLE"**

|                             |                           |
|-----------------------------|---------------------------|
| <b>Κωδικός</b>              | <b>SURROUND AIR ANKLE</b> |
| <b>Μέγεθος</b>              | <b>Κοινό</b>              |
| <b>Μήκος Νάρθηκα σε εκ.</b> | <b>25,5</b>               |
| <b>Ύψος Ασθενούς σε εκ.</b> | <b>Άνω 160</b>            |
| <b>Μέγεθος Υποδήματος</b>   | <b>Άνω 36</b>             |
| <b>Χρώμα</b>                | <b>Λευκό</b>              |
| <b>Δεξιός - Αριστερός</b>   |                           |

- Κατασκευή από ανατομικής σχεδίασης κελύφη πολυπροπυλενίου.
- Ο συνδυασμός **"FOAM"** και αεροθαλάμων παρέχει υψηλή απορρόφηση των κραδασμών και των φορτίσεων που δέχεται η Ποδοκνημική.
- Αυτοκόλλητοι ιμάντες που τον καθιστούν κοινού μεγέθους.
- Υφασμάτινη Πελματιαία ρυθμιζόμενη υποδοχή.
- Δύο πλάγιοι αεροθάλαμοι με πλαστικές ακίδες που επιδέχονται σωληνάκι (**TUBING**) για την εισαγωγή - εξαγωγή αέρος (**IN - OUT**) πολύ εύκολα σύμφωνα με τις ανατομικές ανάγκες του Ασθενούς.
- **Επιτρέπει μόνο την Κάμψη - Έκταση της Ποδοκνημικής.**
- **Εφαρμόζεται εύκολα εντός του αθλητικού υποδήματος.**
- **Βοηθά στην μείωση του Οιδήματος και του Αιμάθρου.**
- **Ιδανικός για χρήση στην άθληση και την εργασία.**

**Ενδείξεις:** Ιδανικός για τη Συντηρητική Θεραπευτική Αποκατάσταση σε:  
 Διάστρεμμα Έξω Θυλακοσυνδεσμικού Συμπλέγματος (**ATFL - CFL**) **GRADE II.**  
 Διάστρεμμα Έσω Δελτοειδούς Θυλακοσυνδεσμικού Συμπλέγματος (**ATTL - TNL**) **GRADE II.**



**ΝΑΡΘΗΚΑΣ ΠΟΔΟΚΝΗΜΙΚΗΣ ΔΙΠΛΗΣ ΒΑΛΒΙΔΑΣ  
ΜΕ ΑΕΡΟΘΑΛΑΜΟΥΣ "AIR FIX ANKLE"**

|                      |               |
|----------------------|---------------|
| Κωδικός              | AIR FIX ANKLE |
| Μέγεθος              | Κοινό         |
| Μήκος Νάρθηκα σε εκ. | 25            |
| Ύψος Ασθενούς σε εκ. | Άνω 160       |
| Μέγεθος Υποδήματος   | Άνω 36        |
| Χρώμα                | Λευκό         |

- Κατασκευή από ανατομικής σχεδίασης κελύφη πολυπροπυλενίου.
- Ρυθμιζόμενοι αυτοκόλλητοι ιμάντες που τον καθιστούν κοινού μεγέθους.
- Υφασμάτινη Πελματιαία ρυθμιζόμενη υποδοχή.
- Δύο πλάγιοι αεροθάλαμοι με πλαστικές ακίδες.
- Περιέχει μικρή αντλία (**PUMP**) προσθαφαίρεσης εισαγωγής - εξαγωγής (**IN - OUT**) αέρος πολύ εύκολα και γρήγορα σύμφωνα με τις ανατομικές ανάγκες του Ασθενούς.
- **Επιτρέπει μόνο την Κάμψη - Έκταση της Ποδοκνημικής.**
- **Εφαρμόζεται εύκολα εντός του αθλητικού υποδήματος.**
- **Βοηθά στην μείωση του Οιδήματος και του Αιμάθρου.**
- **Ιδανικός για χρήση στην άθληση και την εργασία.**



**Ενδείξεις:** Ιδανικός για τη Συντηρητική Θεραπευτική Αποκατάσταση σε:  
 Διάστρεμμα Έξω Θυλακοσυνδεσμικού Συμπλέγματος (**ATFL - CFL**) **GRADE II.**  
 Διάστρεμμα Έσω Δελτοειδούς Θυλακοσυνδεσμικού Συμπλέγματος (**ATTL - TNL**) **GRADE II.**



**ΝΑΡΘΗΚΑΣ ΠΟΔΟΚΝΗΜΙΚΗΣ ΔΙΠΛΗΣ ΒΑΛΒΙΔΑΣ  
ΜΕ ΑΕΡΟΘΑΛΑΜΟΥΣ "AIR ANKLE"**

|                           |           |
|---------------------------|-----------|
| Κωδικός                   | AIR ANKLE |
| Μέγεθος                   | Κοινό     |
| Μήκος Νάρθηκα σε εκ.      | 24        |
| Ύψος Ασθενούς σε εκ.      | Άνω 160   |
| Μέγεθος Υποδήματος        | Άνω 36    |
| Χρώμα                     | Λευκό     |
| <b>Δεξιός - Αριστερός</b> |           |

- Κατασκευή από ανατομικής σχεδίασης κελύφη πολυηροπυλενίου.
- Ρυθμιζόμενοι αυτοκόλλητοι ιμάντες που τον καθιστούν κοινού μεγέθους.
- Υφασμάτινη Πελματσία ρυθμιζόμενη υποδοχή.
- Δύο πλάγιοι αεροθάλαμοι "FLEX EDGE" που ρυθμίζουν αυτόματα την κυκλοφορία του αέρος σύμφωνα με τις ανατομικές ανάγκες του Ασθενούς.
- **Επιτρέπει μόνο την Κάμψη - Έκταση της Ποδοκνημικής.**
- **Εφαρμόζεται εύκολα εντός του αθλητικού υποδήματος.**
- **Βοηθά στην μείωση του Οιδήματος και του Αιμάθρου.**
- **Ιδανικός για χρήση στην άθληση και την εργασία.**



**Ενδείξεις:** Ιδανικός για τη Συντηρητική Θεραπευτική Αποκατάσταση σε:  
 Διάστρεμμα Έξω Θυλακοσυνδεσμικού Συμπλέγματος (ATFL - CFL) **GRADE II.**  
 Διάστρεμμα Έσω Δελτοειδούς Θυλακοσυνδεσμικού Συμπλέγματος (ATTL - TNL) **GRADE II.**

**ΝΑΡΘΗΚΑΣ ΠΟΔΟΚΝΗΜΙΚΗΣ ΔΙΠΛΗΣ ΒΑΛΒΙΔΑΣ  
ΜΕ ΑΕΡΟΘΑΛΑΜΟΥΣ "AIR ANKLE TUBING"**

|                             |                         |
|-----------------------------|-------------------------|
| <b>Κωδικός</b>              | <b>AIR ANKLE TUBING</b> |
| <b>Μέγεθος</b>              | <b>Κοινό</b>            |
| <b>Μήκος Νάρθηκα σε εκ.</b> | <b>24</b>               |
| <b>Ύψος Ασθενούς σε εκ.</b> | <b>Άνω 160</b>          |
| <b>Μέγεθος Υποδήματος</b>   | <b>Άνω 36</b>           |
| <b>Χρώμα</b>                | <b>Λευκό</b>            |

- Κατασκευή από πλαστικό ευπροσάρμοστο υλικό υψηλής ποιότητας και αντοχής.
- Ρυθμιζόμενοι αυτοκόλλητοι ιμάντες που τον καθιστούν κοινού μεγέθους.
- Υφασμάτινη Πελματιαία ρυθμιζόμενη υποδοχή.
- Δύο πλάγιοι αεροθάλαμοι με πλαστικές ακίδες που επιδέχονται σωληνάκι (TUBING) για την εισαγωγή - εξαγωγή αέρος (IN - OUT) πολύ εύκολα.
- Επιτρέπει μόνο την Κάμψη - Έκταση της Ποδοκνημικής.
- Εφαρμόζεται εύκολα εντός του αθλητικού υποδήματος.
- Βοηθά στην μείωση του Οιδήματος και του Αιμάθρου.
- Ιδανικός για χρήση στην άθληση και την εργασία.



**Ενδείξεις:** Ιδανικός για τη Συντηρητική Θεραπευτική Αποκατάσταση σε:  
Διάστρεμμα Έξω Θυλακοσυνδεσμικού Συμπλέγματος (ATFL - CFL) GRADE II.  
Διάστρεμμα Έσω Δελτοειδούς Θυλακοσυνδεσμικού Συμπλέγματος (ATTL - TNL) GRADE II.



**ΝΑΡΘΗΚΑΣ ΠΟΔΟΚΝΗΜΙΚΗΣ ΔΙΠΛΗΣ ΒΑΛΒΙΔΑΣ  
ΜΕ ΑΕΡΑ ΚΑΙ GEL "AIR GEL ANKLE PREMIUM"**

|                             |                              |
|-----------------------------|------------------------------|
| <b>Κωδικός</b>              | <b>AIR GEL ANKLE PREMIUM</b> |
| <b>Μέγεθος</b>              | <b>Κοινό</b>                 |
| <b>Μήκος Νάρθηκα σε εκ.</b> | <b>25</b>                    |
| <b>Ύψος Ασθενούς σε εκ.</b> | <b>Άνω 160</b>               |
| <b>Μέγεθος Υποδήματος</b>   | <b>Άνω 36</b>                |
| <b>Χρώμα</b>                | <b>Μαύρο</b>                 |

- Κατασκευή από πλαστικό υλικό υψηλής ποιότητας και αντοχής.
- Ρυθμιζόμενοι αυτοκόλλητοι ιμάντες που τον καθιστούν κοινού μεγέθους.
- Υφασμάτινη Πελματιαία ρυθμιζόμενη υποδοχή.
- Δύο πλάγιοι αεροθάλαμοι **με επιθέματα GEL "AIR GEL"** που πραγματοποιούν **κρυοθεραπεία**. Τοποθετείτε τα επιθέματα **AIR GEL** στον καταψύκτη του ψυγείου σας για δύο περίπου ώρες. Μετά τοποθετείστε τα επιθέματα στην πάσχουσα περιοχή, μαζί με απορροφητικό ύφασμα ή κάλτσα έως 20 λεπτά.
- **Επιτρέπει μόνο την Κάμψη - Έκταση της Ποδοκνημικής.**
- **Εφαρμόζεται εύκολα εντός του αθλητικού υποδήματος.**
- **Βοηθά στην μείωση του Οιδήματος και του Αιμάρθρου.**
- **Ιδανικός για χρήση στην άθληση και την εργασία.**



**Ενδείξεις:** Ιδανικός για τη Συντηρητική Αποκατάσταση σε:  
Διάστρεμμα Έξω Θυλακοσυνδεσμικού Συμπλέγματος **GRADE II**.  
Διάστρεμμα Έσω Θυλακοσυνδεσμικού Συμπλέγματος **GRADE II**.



**ΝΑΡΘΗΚΑΣ ΠΟΔΟΚΝΗΜΙΚΗΣ ΔΙΠΛΗΣ ΒΑΛΒΙΔΑΣ  
ΜΕ ΑΕΡΑ ΚΑΙ GEL "SURROUND AIR GEL ANKLE"**

|                             |                               |
|-----------------------------|-------------------------------|
| <b>Κωδικός</b>              | <b>SURROUND AIR GEL ANKLE</b> |
| <b>Μέγεθος</b>              | <b>Κοινό</b>                  |
| <b>Μήκος Νάρθηκα σε εκ.</b> | <b>25,5</b>                   |
| <b>Ύψος Ασθενούς σε εκ.</b> | <b>Άνω 160</b>                |
| <b>Μέγεθος Υποδήματος</b>   | <b>Άνω 36</b>                 |
| <b>Χρώμα</b>                | <b>Λευκό</b>                  |

- Κατασκευή από άκαμπτα θερμοπλαστικά κελύφη ευπροσάρμοστα ανατομικής διαμόρφωσης υψηλής ποιότητας και αντοχής με "GEL" και αεροθαλάμους **που επιτρέπουν τη φυσιολογική Βάδιση**.
- Ο συνδιασμός "GEL" και αεροθαλάμων παρέχει υψηλή απορρόφηση των κραδασμών και των φορτίσεων που δέχεται η Ποδοκνημική.
- Ρυθμιζόμενοι αυτοκόλλητοι ιμάντες που τον καθιστούν κοινού μεγέθους.
- Υφασμάτινη Πελματιαία ρυθμιζόμενη υποδοχή.
- Δύο πλάγιοι αεροθάλαμοι **με επιθέματα GEL "SURROUND AIR GEL"** που πραγματοποιούν **κρυοθεραπεία**. Τοποθετείστε τα επιθέματα **AIR GEL** στον καταψύκτη του ψυγείου σας για δύο περίπου ώρες. Μετά τοποθετείστε τα επιθέματα στην πάσχουσα περιοχή, μαζί με απορροφητικό ύφασμα ή κάλτσα έως 20 λεπτά.
- **Επιτρέπει μόνο την Κάμψη - Έκταση της Ποδοκνημικής.**
- **Εφαρμόζεται εύκολα εντός του αθλητικού υποδήματος.**
- **Βοηθά στην μείωση του Οιδήματος και του Αιμάθρου.**
- **Ιδανικός για χρήση στην άθληση και την εργασία.**



**Ενδείξεις:** Ιδανικός για τη Συντηρητική Θεραπευτική Αποκατάσταση σε:  
 Διάστρεμμα Έξω Θυλακοσυνδεσμικού Συμπλέγματος (ATFL - CFL) **GRADE II.**  
 Διάστρεμμα Έσω Δελτοειδούς Θυλακοσυνδεσμικού Συμπλέγματος (ATTL - TNL) **GRADE II.**



ΝΑΡΘΗΚΑΣ ΠΟΔΟΚΝΗΜΙΚΗΣ ΔΙΠΛΗΣ ΒΑΛΒΙΔΑΣ  
"HONEYCOMB ANKLE"

|                           |                 |
|---------------------------|-----------------|
| Κωδικός                   | HONEYCOMB ANKLE |
| Μέγεθος                   | Κοινό           |
| Μήκος Νάρθηκα σε εκ.      | 25              |
| Ύψος Ασθενούς σε εκ.      | Άνω 160         |
| Μέγεθος Υποδήματος        | Άνω 36          |
| Χρώμα                     | Λευκό           |
| <b>Δεξιός - Αριστερός</b> |                 |

- Κατασκευί από ανατομικής σχεδίασης κελύφη πολυπροπυλενίου.
- Ρυθμιζόμενοι αυτοκόλλητοι ιμάντες που τον καθιστούν κοινού μεγέθους.
- Υφασμάτινη Πελματιαία ρυθμιζόμενη υποδοχή.
- Εσωτερικά διαθέτει εύκαμπτα "PADS" από υλικό κυψελοειδούς μορφής τύπου "HONEYCOMB" ανατομικής σχεδίασης, ιδιαίτερα ανθεκτικά και άφθαρτα κατά τη χρήση τους, λόγω της προηγμένης τεχνολογικής κατασκευής τους.
- Επιτρέπει μόνο την Κάμψη - Έκταση της Ποδοκνημικής.
- Εφαρμόζεται εύκολα εντός του αθλητικού υποδήματος.
- Βοηθά στην μείωση του Οιδήματος και του Αιμάθρου.
- Ιδανικός για χρήση κατά την άθληση και την εργασία.



**Ενδείξεις:** Ιδανικός για τη Συντηρητική Θεραπευτική Αποκατάσταση σε:  
Διάστρεμμα Έξω Θυλακοσυνδεσμικού Συμπλέγματος (ATFL - CFL) **GRADE II.**  
Διάστρεμμα Έσω Δελτοειδούς Θυλακοσυνδεσμικού Συμπλέγματος (ATTL - TNL) **GRADE II.**

**ΝΑΡΘΗΚΑΣ ΠΟΔΟΚΝΗΜΙΚΗΣ ΔΙΠΛΗΣ ΒΑΛΒΙΔΑΣ  
ΜΕ ΗΜΙΟΛΙΚΑ ΕΠΙΘΕΜΑΤΑ IN GEL ΣΦΥΡΩΝ "ECLIPSE"**

|                      |          |
|----------------------|----------|
| Κωδικός              | E - 5050 |
| Μέγεθος              | Κοινό    |
| Μήκος Νάρθηκα σε εκ. | 25       |
| Ύψος Ασθενούς σε εκ. | Άνω 160  |
| Μέγεθος Υποδήματος   | Άνω 36   |

**Δεξιός - Αριστερός**

- Κατασκευή από πλαστικά κελύφη ανατομικής σχεδίασης υψηλής ποιότητας.
- Ρυθμιζόμενοι αυτοκόλλητοι ιμάντες που τον καθιστούν κοινού μεγέθους.
- Υφασμάτινη Πελματσία ρυθμιζόμενη υποδοχή.
- Διαθέτει δύο πλάγια ημιολικά επιθέματα **"IN GEL"** που πραγματοποιούν **θέρμο - κρυοθεραπεία** (βλέπε οδηγίες σελ. 437).
- **Επιτρέπει μόνο την Κάμψη - Έκταση της Ποδοκνημικής.**
- **Εφαρμόζεται εύκολα εντός του αθλητικού υποδήματος** μαζί με τα κορδόνια. Σύστημα **"LACE LOCK"**.



**Ενδείξεις:** Ιδανικός για τη Συντηρητική Αποκατάσταση σε:  
Διάστρεμμα Έξω Θυλακοσυνδεσμικού Συμπλέγματος **GRADE II**.  
Διάστρεμμα Έσω Θυλακοσυνδεσμικού Συμπλέγματος **GRADE II**.

**ΝΑΡΘΗΚΑΣ ΠΟΔΟΚΝΗΜΙΚΗΣ ΔΙΠΛΗΣ ΒΑΛΒΙΔΑΣ  
ΜΕ ΟΛΟΚΛΗΡΩΜΕΝΑ ΕΠΙΘΕΜΑΤΑ IN GEL "ECLIPSE"**

|                      |          |
|----------------------|----------|
| Κωδικός              | E - 8020 |
| Μέγεθος              | Κοινό    |
| Μήκος Νάρθηκα σε εκ. | 25       |
| Ύψος Ασθενούς σε εκ. | Άνω 160  |
| Μέγεθος Υποδήματος   | Άνω 36   |

**Δεξιός - Αριστερός**

- Κατασκευή από πλαστικά κελύφη ανατομικής σχεδίασης υψηλής ποιότητας.
- Ρυθμιζόμενοι αυτοκόλλητοι ιμάντες που τον καθιστούν κοινού μεγέθους.
- Υφασμάτινη Πελματσία ρυθμιζόμενη υποδοχή.
- Διαθέτει δύο πλάγια ολικά επιθέματα **"IN GEL"** που πραγματοποιούν **θέρμο - κρυοθεραπεία** (βλέπε οδηγίες σελ. 437).
- **Επιτρέπει μόνο την Κάμψη - Έκταση της Ποδοκνημικής.**
- **Εφαρμόζεται εύκολα εντός του αθλητικού υποδήματος** μαζί με τα κορδόνια. Σύστημα **"LACE LOCK"**.
- **Βοηθά στην μείωση του Οιδήματος και του Αιμάθρου.**
- **Ιδανικός για χρήση στην άθληση και την εργασία.**



**Ενδείξεις:** Ιδανικός για τη Συντηρητική Αποκατάσταση σε:  
Διάστρεμμα Έξω Θυλακοσυνδεσμικού Συμπλέγματος **GRADE II**.  
Διάστρεμμα Έσω Θυλακοσυνδεσμικού Συμπλέγματος **GRADE II**.





ΝΑΡΘΗΚΑΣ ΑΚΡΟΥ ΠΟΔΟΣ "LOW EQUALIZER"

| Κωδικός           | 95013 - 7 |         |         |           |           |
|-------------------|-----------|---------|---------|-----------|-----------|
| Μέγεθος           | XS        | S       | M       | L         | XL        |
| Ανδρικό Υπόδημα   | 33/35,5   | 36/39   | 40/44,5 | 44,5/46,5 | 46,5/48,5 |
| Γυναικείο Υπόδημα | 33/35,5   | 36/38,5 | 39/43   | 43/46     | Άνω 47    |



- Κατασκευή από πλαστικό υλικό υψηλής ποιότητας και αντοχής.
- Ελαφρού βάρους περίπου **900 γραμμ.**
- Τρεις εξωτερικοί ελαστικοί αυτοκόλλητοι ιμάντες στερέωσης.
- Διαθέτει υφασμάτινη ολοκληρωμένη επένδυση αντιαλλεργική, αεριζόμενη, αντιεφιδρωτική, μη τοξική. Μπορεί να πλυθεί.
- Πλάγιες άκαμπτες πλαστικές μπανέλες.
- Σόλα ανατομικής σχεδίασης που απορροφά και αποσβάνει τους κραδασμούς. **Σύστημα "ROCKER BOTTOM".**
- **Βελτιώνει την Ιδιοδεκτικότητα.**
- **Διευκολύνει και επανεκπαιδεύει τη βάδιση.**



**ΣΤΟΥΣ ΑΣΘΕΝΕΙΣ ΠΟΥ ΠΑΣΧΟΥΝ ΑΠΟ ΑΓΓΕΙΟΛΟΓΙΚΕΣ ΠΑΘΗΣΕΙΣ ΚΑΙ ΠΕΡΙΦΕΡΙΚΗ ΔΙΑΒΗΤΙΚΗ ΝΕΥΡΟΠΑΘΕΙΑ Ο ΝΑΡΘΗΚΑΣ ΠΡΕΠΕΙ ΝΑ ΧΡΗΣΙΜΟΠΟΙΕΙΤΑΙ ΠΑΝΤΟΤΕ ΜΕ ΤΙΣ ΥΠΟΔΕΙΞΕΙΣ ΤΩΝ ΙΑΤΡΩΝ.**

**Ενδείξεις:** Ιδανικός για τη Θεραπευτική Αποκατάσταση σε: Διάστρεμμα Ποδοκνημικής **GRADE II, GRADE III.** Κατάγματα Οστών Ταρσού - Οστεονέκρωση Σκαφοειδούς. Κάταγμα Κόπωσης Κεφαλής 2ου, 3ου Μεταταρσίου. Κάταγμα Βάσης 5ου Μεταταρσίου **JONE'S FRACTURE.** Κάταγμα Φύματος 5ου Μεταταρσίου **TENNIS FRACTURE.** Αποσυμπίεση σε Σύνδρομο Ταρσιαίου Σωλήνα (TTS).



ΝΑΡΘΗΚΑΣ ΑΚΡΟΥ ΠΟΔΟΣ ΜΕ ΑΕΡΟΘΑΛΑΜΟΥΣ "AIR LOW EQUALIZER"

| Κωδικός           | AIR / 95013 -7 |         |         |           |           |
|-------------------|----------------|---------|---------|-----------|-----------|
| Μέγεθος           | XS             | S       | M       | L         | XL        |
| Ανδρικό Υπόδημα   | 33/35,5        | 36/39   | 40/44,5 | 44,5/46,5 | 46,5/48,5 |
| Γυναικείο Υπόδημα | 33/35,5        | 36/38,5 | 39/43   | 43/46     | Άνω 47    |

- Κατασκευή από πλαστικό υλικό ελαφρού βάρους περίπου **900 γραμμ.**
- Τρεις εξωτερικοί ελαστικοί αυτοκόλλητοι ιμάντες στερέωσης.
- Διαθέτει αντιαλλεργική υφασμάτινη ολοκληρωμένη επένδυση.
- Πλάγιες άκαμπτες πλαστικές μπανέλες.
- Σύστημα αεροθαλάμων προσθαφαίρεσης εισαγωγής - εξαγωγής αέρα (**IN - OUT**) με ενσωματωμένη ημισφαίρια βαλβίδα.
- Το σύστημα αεροθαλάμων προσφέρει ακριβή και τέλεια κατανομή της πίεσης του αέρα, οδηγεί στη μείωση του Οιδήματος και του Αιμάθρου σε κάθε φάση Αποθεραπείας.
- Σόλα ανατομικής σχεδίασης "**ROCKER BOTTOM**".
- **Διευκολύνει και επανεκπαιδεύει τη βόδιση.**



**ΣΤΟΥΣ ΑΣΘΕΝΕΙΣ ΠΟΥ ΠΑΣΧΟΥΝ ΑΠΟ ΑΓΓΕΙΟΛΟΓΙΚΕΣ ΠΑΘΗΣΕΙΣ ΚΑΙ ΠΕΡΙΦΕΡΙΚΗ ΔΙΑΒΗΤΙΚΗ ΝΕΥΡΟΠΑΘΕΙΑ Ο ΝΑΡΘΗΚΑΣ ΠΡΕΠΕΙ ΝΑ ΧΡΗΣΙΜΟΠΟΙΕΙΤΑΙ ΠΑΝΤΟΤΕ ΜΕ ΤΙΣ ΥΠΟΔΕΙΞΕΙΣ ΤΩΝ ΙΑΤΡΩΝ.**

**Ενδείξεις:** Ιδανικός για τη Θεραπευτική Αποκατάσταση σε: Διάστρεμμα Ποδοκνημικής **GRADE II, GRADE III.** Κατάγματα Οστών Ταρσού - Οστεονέκρωση Σκαφοειδούς Κάταγμα Κόπωσης Κεφαλής 2ου, 3ου Μεταταρσίου. Κάταγμα Βάσης 5ου Μεταταρσίου **JONE'S FRACTURE.** Κάταγμα Φύματος 5ου Μεταταρσίου **TENNIS FRACTURE.** Αποσυμπίεση σε Σύνδρομο Ταρσιαίου Σωλήνα (**TTS**).

ΚΝΗΜΟΠΟΔΙΚΟΣ ΝΑΡΤΗΚΑΣ "EQUALIZER"

| Κωδικός           | 98793 - 7 |         |         |           |           |
|-------------------|-----------|---------|---------|-----------|-----------|
| Μέγεθος           | XS        | S       | M       | L         | XL        |
| Ανδρικό Υπόδημα   | 33/35,5   | 36/39   | 40/44,5 | 44,5/46,5 | 46,5/48,5 |
| Γυναικείο Υπόδημα | 33/35,5   | 36/38,5 | 39/43   | 43/46     | Άνω 47    |



- Κατασκευή από πλαστικό υλικό ελαφρού βάρους **1000 γραμμ.**
- Τρεις εξωτερικοί ελαστικοί αυτοκόλλητοι μάντες στερέωσης.
- Διαθέτει αντιαλλεργική υφασμάτινη ολοκληρωμένη επένδυση
- Πλάγιες άκαμπτες πλαστικές μπανέλες.
- Σόλα ανατομικής σχεδίασης **"ROCKER BOTTOM"**.
- Συνδυάζεται στην εφαρμογή του με τα Υποπέρνια Πελματιαίας Κάμψης με **κωδικό 95130** τα οποία πρέπει να ζητηθούν ξεχωριστά.



**ΣΤΟΥΣ ΑΣΘΕΝΕΙΣ ΠΟΥ ΠΑΣΧΟΥΝ ΑΠΟ ΑΓΓΕΙΟΛΟΓΙΚΕΣ ΠΑΘΗΣΕΙΣ ΚΑΙ ΠΕΡΙΦΕΡΙΚΗ ΔΙΑΒΗΤΙΚΗ ΝΕΥΡΟΠΑΘΕΙΑ Ο ΝΑΡΤΗΚΑΣ ΠΡΕΠΕΙ ΝΑ ΧΡΗΣΙΜΟΠΟΙΕΙΤΑΙ ΠΑΝΤΟΤΕ ΜΕ ΤΙΣ ΥΠΟΔΕΙΞΕΙΣ ΤΩΝ ΙΑΤΡΩΝ.**

**Ενδείξεις:** Ιδανικός για τη Θεραπευτική Αποκατάσταση σε:  
 Υψηλό Διάστρεμμα με Μερική Ρήξη **ITFL GRADE II,III.**  
 Κάταγμα Κόπωσης Άπω Περόνης **RUNNER'S FRACTURE.**  
 Κάταγμα Έσω Σφυρού **"HERSCOVICI A, B, C"**  
 Μεμονωμένο Εγκάρσιο Κάταγμα Περόνης **WEBER A1**  
 Μεμονωμένο Κάταγμα Έξω Σφυρού **WEBER A1.**  
 Αμφισφύριο Κάταγμα (**ITFL INTACT**) **WEBER A1.**  
 Αμφισφύριο Κάταγμα (**ITFL INTACT**) **WEBER A2.**  
 Λοξό Κάταγμα Περόνης (**ITFL INJURY**) **WEBER B1.**  
 Αμφισφύριο Κάταγμα (**ITFL INJURY**) **WEBER B2.**  
 Αμφισφύριο Κάταγμα (**ITFL RAPTURE**) **WEBER B3.**

## ΚΝΗΜΟΠΟΔΙΚΟΣ ΝΑΡΘΗΚΑΣ ΜΕ ΑΕΡΟΘΑΛΑΜΟΥΣ "AIR EQUALIZER"

| Κωδικός           | AIR / 98793 - 7 |         |         |           |           |
|-------------------|-----------------|---------|---------|-----------|-----------|
| Μέγεθος           | XS              | S       | M       | L         | XL        |
| Ανδρικό Υπόδημα   | 33/35,5         | 36/39   | 40/44,5 | 44,5/46,5 | 46,5/48,5 |
| Γυναικείο Υπόδημα | 33/35,5         | 36/38,5 | 39/43   | 43/46     | Άνω 47    |

- Κατασκευή από πλαστικό υλικό ελαφρού βάρους **1100 γραμμ.**
- Τρεις εξωτερικοί ελαστικοί αυτοκόλλητοι ιμάντες στερέωσης.
- Διαθέτει αντιαλλεργική υφασμάτινη ολοκληρωμένη επένδυση
- Πλάγιες άκαμπτες πλαστικές μπανέλες.
- Σόλα ανατομικής σχεδίασης "**ROCKER BOTTOM**".
- Συνδυάζεται στην εφαρμογή του με τα Υποπτέρνια Πελματσίας Κάμψης με **κωδικό 95130** τα οποία πρέπει να ζητηθούν ξεχωριστά.
- Σύστημα αεροθαλάμων προσθαφαίρεσης εισαγωγής - εξαγωγής αέρα (**IN - OUT**) με ενσωματωμένη ημισφαίρια βαλβίδα.



**ΣΤΟΥΣ ΑΣΘΕΝΕΙΣ ΠΟΥ ΠΑΣΧΟΥΝ ΑΠΟ ΑΓΓΕΙΟΛΟΓΙΚΕΣ ΠΑΘΗΣΕΙΣ ΚΑΙ ΠΕΡΙΦΕΡΙΚΗ ΔΙΑΒΗΤΙΚΗ ΝΕΥΡΟΠΑΘΕΙΑ Ο ΝΑΡΘΗΚΑΣ ΠΡΕΠΕΙ ΝΑ ΧΡΗΣΙΜΟΠΟΙΕΙΤΑΙ ΠΑΝΤΟΤΕ ΜΕ ΤΙΣ ΥΠΟΔΕΙΞΕΙΣ ΤΩΝ ΙΑΤΡΩΝ.**

**Ενδείξεις:** Ιδανικός για τη Θεραπευτική Αποκατάσταση σε:  
 Υψηλό Διάστρεμμα με Μερική Ρήξη **ITFL GRADE II, III.**  
 Κάταγμα Κόπωσης Άπω Περόνης **RUNNER'S FRACTURE.**  
 Κάταγμα Έσω Σφυρού "**HERSCOVICI A, B, C**"  
 Μεμονωμένο Εγκάρσιο Κάταγμα Περόνης **WEBER A1**  
 Μεμονωμένο Κάταγμα Έξω Σφυρού **WEBER A1.**  
 Αμφισφύριο Κάταγμα (**ITFL INTACT**) **WEBER A1.**  
 Αμφισφύριο Κάταγμα (**ITFL INTACT**) **WEBER A2.**  
 Λοξό Κάταγμα Περόνης (**ITFL INJURY**) **WEBER B1.**  
 Αμφισφύριο Κάταγμα (**ITFL INJURY**) **WEBER B2.**  
 Αμφισφύριο Κάταγμα (**ITFL RAPTURE**) **WEBER B3.**

ΡΥΘΜΙΖΟΜΕΝΟΣ ΚΝΗΜΟΠΟΔΙΚΟΣ ΝΑΡΘΗΚΑΣ "ROM WALKER"

|                   |           |       |       |       |       |
|-------------------|-----------|-------|-------|-------|-------|
| Κωδικός           | 95043 - 7 |       |       |       |       |
| Μέγεθος           | XS        | S     | M     | L     | XL    |
| Υπόδημα Γυναίκείο | Έως 35,5  | 36/39 | 39/42 | 42/45 | 45/47 |
| Υπόδημα Ανδρικό   | Έως 35,5  | 36/40 | 40/43 | 44/46 | 46/49 |



- Κατασκευή από πλαστικά τμήματα με νάυλον και πολυοξυμεθυλένιο με επένδυση από αφρώδες πολυμερές βινυλοαιθυλένιο τύπου "EVA" και RUBBER, με ενσωματωμένες πλάγιες άκαμπτες μεταλλικές μπανέλες.
  - Πέντε εξωτερικοί ελαστικοί αυτοκόλλητοι ιμάντες στερέωσης από νάυλον 100%.
  - Διαθέτει υφασμάτινη ολοκληρωμένη επένδυση τύπου "LINER" από πολυεστέρα και FOAM πολυουρεθάνης. Μπορεί να πλυθεί.
  - Όλα τα υλικά του είναι αντιαλλεργικά, μη τοξικά, αντιφιδρωτικά, αεριζόμενα, με αντιοισθητική δράση, υψηλής ποιότητας και αντοχής.
  - Σόλα ανατομικής σχεδίασης που απορροφά και αποσβάνει τους κραδασμούς.
- Σύστημα "ROCKER BOTTOM".**
- Πολυκεντρικοί μηχανισμοί "ROM WALKER" εύκολης ρύθμισης: Ρυθμίζουν σε θέσεις Κάμψης: 0° - 10° - 20° - 30° - 40°. Ρυθμίζουν σε θέσεις Έκτασης: 0° - 10° - 20° - 30° - 40°. Κλείδωμα σε θέση επιλογής: 0° - 10° - 20° - 30° - 40°.
  - **Βελτιώνει την Ιδιοδεκτικότητα.**
  - **Διευκολύνει και επανεκπαιδεύει τη βάδιση.**



**ΣΤΟΥΣ ΑΣΘΕΝΕΙΣ ΠΟΥ ΠΑΣΧΟΥΝ ΑΠΟ ΑΓΓΕΙΟΛΟΓΙΚΕΣ ΠΑΘΗΣΕΙΣ ΚΑΙ ΠΕΡΙΦΕΡΙΚΗ ΔΙΑΒΗΤΙΚΗ ΝΕΥΡΟΠΑΘΕΙΑ Ο ΝΑΡΘΗΚΑΣ ΠΡΕΠΕΙ ΝΑ ΧΡΗΣΙΜΟΠΟΙΕΙΤΑΙ ΠΑΝΤΟΤΕ ΜΕ ΤΙΣ ΥΠΟΔΕΙΞΕΙΣ ΤΩΝ ΙΑΤΡΩΝ.**



**Ενδείξεις:** Ιδανικός για τη Μετεγχειρητική Αποκατάσταση σε: Συνδεσμοπλαστική σε Ρήξη Έξω Θυλακοσυνδεσμικού Συμπλέγματος. Συρραφή, Συνδεσμοπλαστική σε Πλήρη Ρήξη Αχίλλειου. Τενοντομεταφορά Μακρού Καμπτήρα Τένοντα σε Ανεπάρκεια PTT. Τενοντόδεση Πρόσθιου Αστραγαλοπερονιαίου Συνδέσμου. Τενοντόδεση, Τενοντομεταφορά Βραχέος Περονιαίου Τένοντα (PBT). Τενοντομεταφορά Πρόσθιου Κνημιαίου Τένοντα (ATT). Τενοντομεταφορά Οπίσθιου Κνημιαίου Τένοντα (PTT). Επιμήκυνση Αχίλλειου Τένοντα (TAL) σε Παραμορφωτική Κοιλοποδία. Επιμήκυνση Αχίλλειου Τένοντα (TAL) σε Σπαστική Βλαισοίπποποδία. Επιμήκυνση Αχίλλειου Τένοντα (TAL) σε Ιπποποδία (EQUINUS). Ανακατασκευή Ανώτερου Περονιαίου Καθεκτικού Συνδέσμου (SPR).



**ΡΥΘΜΙΖΟΜΕΝΟΣ ΚΝΗΜΟΠΟΔΙΚΟΣ ΝΑΡΘΗΚΑΣ  
ΜΕ ΑΕΡΟΘΑΛΑΜΟΥΣ "AIR ROM WALKER"**

|                    |                 |       |       |
|--------------------|-----------------|-------|-------|
| Κωδικός            | AIR / 95043 - 7 |       |       |
| Μέγεθος            | S               | M     | L     |
| Μέγεθος Υποδήματος | 34/38           | 38/42 | 43/45 |

- Κατασκευή από πλαστικό ελαφρού βάρους περίπου **1100 γραμμ.**
- Τρεις εξωτερικοί ελαστικοί αυτοκόλλητοι ιμάντες στερέωσης.
- Διαθέτει αντιαλλεργική υφασμάτινη ολοκληρωμένη επένδυση.
- Πλάγιες άκαμπτες μεταλλικές μπανέλες.
- Σύστημα αεροθαλάμων προσθαφαίρεσης εισαγωγής - εξαγωγής αέρα (**IN - OUT**) με ενσωματωμένη ημισφαίρια βαλβίδα στο πρόσθιο τμήμα.
- Το σύστημα αεροθαλάμων προσφέρει ακριβή και τέλεια κατανομή της πίεσης του αέρα, οδηγεί στη μείωση του Οιδήματος και του Αιμάθρου σε κάθε φάση Αποθεραπείας, Συντηρητικής ή Μετεγχειρητικής.
- Σόλα ανατομικής σχεδίασης που απορροφά και αποσβάνει τους κραδασμούς. Σύστημα **"ROCKER BOTTOM"**.
- Πολυκεντρικοί μηχανισμοί **R.O.M.** ρύθμισης: Κάμψης - Έκτασης 0° - 45°, με επαύξηση ανά 7,5°.
- **Βελτιώνει την Ιδιοδεκτικότητα.**
- **Διευκολύνει και επανεκπαιδεύει τη βόδιση.**



**ΣΤΟΥΣ ΑΣΘΕΝΕΙΣ ΠΟΥ ΠΑΣΧΟΥΝ ΑΠΟ ΑΓΓΕΙΟΛΟΓΙΚΕΣ ΠΑΘΗΣΕΙΣ ΚΑΙ ΠΕΡΙΦΕΡΙΚΗ ΔΙΑΒΗΤΙΚΗ ΝΕΥΡΟΠΑΘΕΙΑ Ο ΝΑΡΘΗΚΑΣ ΠΡΕΠΕΙ ΝΑ ΧΡΗΣΙΜΟΠΟΙΕΙΤΑΙ ΠΑΝΤΟΤΕ ΜΕ ΤΙΣ ΥΠΟΔΕΙΞΕΙΣ ΤΩΝ ΙΑΤΡΩΝ.**

**Ενδείξεις:** Ιδανικός για τη Μετεγχειρητική Αποκατάσταση σε: Συρραφή, Συνδεσμοπλαστική σε Πλήρη Ρήξη Αχίλλειου. Τενοντομεταφορά Μακρού Καμπητήρα Τένοντα σε Ανεπάρκεια **PΤΤ**. Τενοντόδεση Πρόσθιου Αστραγαλοπερονιαίου Συνδέσμου. Τενοντόδεση, Τενοντομεταφορά Βραχέος Περονιαίου Τένοντα (**PBT**). Τενοντομεταφορά Πρόσθιου Κνημιαίου Τένοντα (**ΑΤΤ**). Τενοντομεταφορά Οπίσθιου Κνημιαίου Τένοντα (**PΤΤ**). Επιμήκυνση Αχίλλειου Τένοντα (**TAL**) σε Ιπποποδία (**EQUINUS**). Ανακατασκευή Ανώτερου Περονιαίου Καθεκτικού Συνδέσμου (**SPR**).



ΚΝΗΜΟΠΟΔΙΚΟΣ ΝΑΡΘΗΚΑΣ ΜΕ ΑΕΡΟΘΑΛΑΜΟΥΣ "REBOUND PNEUMATIC WALKER"

| Κωδικός            | REBOUND WALKER |       |         |           |       |
|--------------------|----------------|-------|---------|-----------|-------|
| Μέγεθος            | XS             | S     | M       | L         | XL    |
| Μέγεθος Υποδήματος | 33/35,5        | 36/39 | 39,5/44 | 44,5/46,5 | 47/50 |



- Κατασκευή δύο τμημάτων (**πρόσθιο - οπίσθιο**) από πλαστικό υλικό ελαφρού βάρους υψηλής ποιότητας και αντοχής. **Πολλαπλές** αεροφόρες τομές.
- Τρεις εξωτερικοί **αντιολισθητικοί** αυτοκόλλητοι μάντες στερέωσης.
- Διαθέτει υφασμάτινη ολοκληρωμένη επένδυση υψηλής άνεσης αντιαλλεργική, αεριζόμενη, αντιεφιδρωτική, μη τοξική. Μπορεί να πλυθεί.
- Σύστημα **ενιαίων** αεροθαλάμων προσθαφαίρεσης εισαγωγής - εξαγωγής αέρα (**IN - OUT**) με ειδική αντλία (**PUMP**) με ενσωματωμένες ημισφαιρίες βαλβίδες.
- Το σύστημα αεροθαλάμων προσφέρει ακριβή και τέλεια κατανομή της πίεσης του αέρα, οδηγεί στη μείωση του Οιδήματος και του Αιμάρθρου σε κάθε φάση Αποθεραπείας, Συντηρητικής ή Μετεγχειρητικής.
- Συνδυάζεται στην εφαρμογή του με τα Υποπτέρνια Πελματιαίας Κάμψης με **κωδικό 95130 τα οποία πρέπει να ζητηθούν ξεχωριστά.**
- Σόλα ανατομικής σχεδίασης που απορροφά και αποσβάνει τους κραδασμούς **"FULL ROCKER BOTTOM"** και προκαλεί τη μέγιστη δυνατή αποφόρτιση.
- **Βελτιώνει την Ιδιοδεκτικότητα.**
- **Διευκολύνει και επανεκπαιδεύει τη βάδιση.**



**ΣΤΟΥΣ ΑΣΘΕΝΕΙΣ ΠΟΥ ΠΑΣΧΟΥΝ ΑΠΟ ΑΓΓΕΙΟΛΟΓΙΚΕΣ ΠΑΘΗΣΕΙΣ ΚΑΙ ΠΕΡΙΦΕΡΙΚΗ ΔΙΑΒΗΤΙΚΗ ΝΕΥΡΟΠΑΘΕΙΑ Ο ΝΑΡΘΗΚΑΣ ΠΡΕΠΕΙ ΝΑ ΧΡΗΣΙΜΟΠΟΙΕΙΤΑΙ ΠΑΝΤΟΤΕ ΜΕ ΤΙΣ ΥΠΟΔΕΙΞΕΙΣ ΤΩΝ ΙΑΤΡΩΝ.**

**Ενδείξεις:** Ιδανικός για τη Μετεγχειρητική Αποκατάσταση σε:  
 Αρθρόδεση σε Ανεπάρκεια Οπίσθιου Κνημιαίου Τένοντα.  
 Αρθρόδεση Κνημοαστραγαλοπτερινικών Αρθρώσεων.  
 Αρθρόδεση σε Εξάρθρωμα Ταρσομεταταρσιαίας Αρθρωσης.  
 Αρθρόδεση Υπαστραγαλική σε Πολλαπλό Κάταγμα Πτέρνης.  
 Αρθροπλαστική Αστραγάλου σε Οστεοαρθρίτιδα Αστραγάλου.  
 Πρόσθια Οστεοτομία, Πλευρική Εγκάρσια Οστεοτομία Πτέρνης.  
 Οστεοσύνθεση με Χρήση Μοσχευμάτων σε Κατάγματα.  
 Οστεοσύνθεση σε Αμφισφύριο Κάταγμα **WEBER C1, C2, C3.**  
 Οστεοσύνθεση σε Κατάγματα τύπου **LE FORT, BOSWORTH.**  
 Οστεοσύνθεση σε Κατάγματα τύπων **MAISONNUEVE, GOSSELIN.**  
 Οστεοσύνθεση σε Κάταγμα Περιφερικής Κνήμης τύπου **PILLON.**  
 Οστεοσύνθεση σε Κάταγμα με Εξάρθρωμα τύπου **LISFRANC.**  
 Οστεοσύνθεση σε Κάταγμα με Εξάρθρωμα τύπου **CHOPART.**

**ΚΝΗΜΟΠΟΔΙΚΟΣ ΝΑΡΘΗΚΑΣ ΜΕ ΑΕΡΟΘΑΛΑΜΟΥΣ  
"AIR SELECT PNEUMATIC WALKER"**

| Κωδικός            | AIR SELECT WALKER |           |         |       |
|--------------------|-------------------|-----------|---------|-------|
| Μέγεθος            | XS                | S         | M       | L     |
| Μέγεθος Υποδήματος | Έως 35,5          | 35,5/39,5 | 39,5/43 | 43/47 |

- Κατασκευή από δύο κελύφη πρόσθιο από εύκαμπτο πολυαιθυλένιο και οπίσθιο από ημιάκαμπτο πολυπροπυλένιο, υψηλής ποιότητας και αντοχής.
- Τρεις εξωτερικοί σταθεροποιητικοί αυτοκόλλητοι ιμάντες από νάυλον.
- Υφασμάτινη ολοκληρωμένη επένδυση από νάυλον, πολυουρεθάνη, πολυεστέρα, αντιαλλεργική, αεριζόμενη, αντιεφιδρωτική, μη τοξική. Μπορεί να πλυθεί.
- Σύστημα **ενιαίων** αεροθαλάμων προσθαφαίρεσης εισαγωγής - εξαγωγής αέρα (**IN - OUT**) με ειδικές ενσωματωμένες ημισφαιρικές βαλβίδες (**PUMP**).
- Το σύστημα αεροθαλάμων διαθέτει στρόφιγγα με τρεις θέσεις επιλογής:  
Η θέση νούμερο ένα (1) ρυθμίζει τον εξωτερικό αεροθάλαμο.  
Η θέση νούμερο δύο (2) ρυθμίζει τον εσωτερικό αεροθάλαμο.  
Μόλις ολοκληρωθούν οι ρυθμίσεις τοποθετήστε τη στρόφιγγα στη θέση τρία (3).
- Συνδυάζεται στην εφαρμογή του με τα Υποπτέρνια Πελματιαίας Κάμψης με **κωδικό K/95130 τα οποία πρέπει να ζητηθούν ξεχωριστά.**
- Ανατομική σόλα από **EVA & RUBBER** που αποφορτίζει και απορροφά αποσβαινόντας τους κραδασμούς **"FULL CURVED ROCKER BOTTOM"**.
- **Βελτιώνει την Ιδιοδεκτικότητα.**
- **Διευκολύνει και επανεκπαιδεύει τη βόδιση.**



**ΣΤΟΥΣ ΑΣΘΕΝΕΙΣ ΠΟΥ ΠΑΣΧΟΥΝ ΑΠΟ ΑΓΓΕΙΟΛΟΓΙΚΕΣ ΠΑΘΗΣΕΙΣ ΚΑΙ ΠΕΡΙΦΕΡΙΚΗ ΔΙΑΒΗΤΙΚΗ ΝΕΥΡΟΠΑΘΕΙΑ Ο ΝΑΡΘΗΚΑΣ ΠΡΕΠΕΙ ΝΑ ΧΡΗΣΙΜΟΠΟΙΕΙΤΑΙ ΠΑΝΤΟΤΕ ΜΕ ΤΙΣ ΥΠΟΔΕΙΞΕΙΣ ΤΩΝ ΙΑΤΡΩΝ.**

**Ενδείξεις:** Ιδανικός για τη Μετεγχειρητική Αποκατάσταση σε:  
 Αρθρόδεση σε Ανεπάρκεια Οπίσθιου Κνημιαίου Τένοντα.  
 Αρθρόδεση Κνημοαστραγαλοπτερινικών Αρθρώσεων.  
 Αρθρόδεση σε Εξάρθρωμα Ταρσομεταταρσιαίας Άρθρωσης.  
 Αρθρόδεση Υπαστραγαλική σε Πολλαπλό Κάταγμα Πτέρνης.  
 Αρθροπλαστική Αστραγάλου σε Οστεοαρθρίτιδα Αστραγάλου.  
 Πρόσθια Οστεοτομία, Πλευρική Εγκάρσια Οστεοτομία Πτέρνης.  
 Οστεοσύνθεση με Χρήση Μοσχευμάτων σε Κατάγματα.  
 Οστεοσύνθεση σε Αμφισφύριο Κάταγμα **WEBER C1, C2, C3.**  
 Οστεοσύνθεση σε Κατάγματα τύπου **LE FORT, BOSWORTH.**  
 Οστεοσύνθεση σε Κατάγματα τύπων **MAISONNUEVE, GOSSELIN.**  
 Οστεοσύνθεση σε Κάταγμα Περιφερικής Κνήμης τύπου **PILLON.**  
 Οστεοσύνθεση σε Κάταγμα με Εξάρθρωμα τύπου **LISFRANC.**  
 Οστεοσύνθεση σε Κάταγμα με Εξάρθρωμα τύπου **CHOPART.**







**ΚΝΗΜΟΠΟΔΙΚΟΣ ΝΑΡΘΗΚΑΣ ΜΕ ΑΕΡΟΘΑΛΑΜΟΥΣ  
"AIR JURA PNEUMATIC WALKER"**

| Κωδικός            | AIR JURA WALKER |         |       |        |
|--------------------|-----------------|---------|-------|--------|
| Μέγεθος            | S               | M       | L     | XL     |
| Μέγεθος Υποδήματος | 35,5/38,5       | 39/43,5 | 44/46 | Άνω 47 |

- Κατασκευή δύο τμημάτων (**πρόσθιο - οπίσθιο**) από πολυπροπυλένιο.
- Πέντε εξωτερικοί αντιολισθητικοί αυτοκόλλητοι ιμάντες στερέωσης.
- Διαθέτει αντιαλλεργική υφασμάτινη ολοκληρωμένη επένδυση.
- Σύστημα αεροθαλάμων προσθαφαίρεσης εισαγωγής - εξαγωγής αέρα (**IN - OUT**) με ειδική αντλία (**PUMP**) από δύο εισόδους ενσωματωμένες στα πλαστικά τμήματα του Νάρθηκα.
- Το σύστημα αεροθαλάμων προσφέρει ακριβή κατανομή της πίεσης του αέρα, οδηγεί στη μείωση του Οιδήματος και του Αιμάρθρου σε κάθε φάση Αποθεραπείας.
- Σόλα ανατομικής σχεδίασης που απορροφά και αποσβαίνει τους κραδασμούς. **Σύστημα "ROCKER BOTTOM"**.
- Συνδυάζεται στην εφαρμογή του με τα Υποπτέρνια Πελματιαίας Κάμψης με **κωδικό Κ/95130 τα οποία πρέπει να ζητηθούν ξεχωριστά.**



**ΣΤΟΥΣ ΑΣΘΕΝΕΙΣ ΠΟΥ ΠΑΣΧΟΥΝ ΑΠΟ ΑΓΓΕΙΟΛΟΓΙΚΕΣ ΠΑΘΗΣΕΙΣ ΚΑΙ ΠΕΡΙΦΕΡΙΚΗ ΔΙΑΒΗΤΙΚΗ ΝΕΥΡΟΠΑΘΕΙΑ Ο ΝΑΡΘΗΚΑΣ ΠΡΕΠΕΙ ΝΑ ΧΡΗΣΙΜΟΠΟΙΕΙΤΑΙ ΠΑΝΤΟΤΕ ΜΕ ΤΙΣ ΥΠΟΔΕΙΞΕΙΣ ΤΩΝ ΙΑΤΡΩΝ.**

**Ενδείξεις:** Ιδανικός για τη Μετεγχειρητική Αποκατάσταση σε:  
 Αρθρόδεση σε Ανεπάρκεια Οπίσθιου Κνημιαίου Τένοντα.  
 Αρθρόδεση Κνημοαστραγαλοπτερινικών Αρθρώσεων.  
 Αρθρόδεση σε Εξάρθρωμα Ταρσομεταταρσιαίας Αρθρωσης.  
 Αρθρόδεση Υπαστραγαλική σε Πολλαπλό Κάταγμα Πτέρνης.  
 Αρθροπλαστική Αστραγάλου σε Οστεοαρθρίτιδα Αστραγάλου.  
 Πρόσθια Οστεοτομία, Πλευρική Εγκάρσια Οστεοτομία Πτέρνης.  
 Οστεοσύνθεση με Χρήση Μοσχευμάτων σε Κάταγματα.  
 Οστεοσύνθεση σε Αμφισφύριο Κάταγμα **WEBER C1, C2, C3**.  
 Οστεοσύνθεση σε Κατάγματα τύπου **LE FORT, BOSWORTH**.  
 Οστεοσύνθεση σε Κατάγματα τύπων **MAISONNUEVE, GOSSELIN**.  
 Οστεοσύνθεση σε Κάταγμα Περιφερικής Κνήμης τύπου **PILLON**.  
 Οστεοσύνθεση σε Κάταγμα με Εξάρθρωμα τύπου **LISFRANC**.  
 Οστεοσύνθεση σε Κάταγμα με Εξάρθρωμα τύπου **CHOPART**.



## ΚΝΗΜΟΠΟΔΙΚΟΣ ΝΑΡΘΗΚΑΣ ΜΕ ΑΕΡΟΘΑΛΑΜΟΥΣ "AIR STEP PNEUMATIC WALKER"

| Κωδικός            | AIR STEP WALKER |           |         |       |        |
|--------------------|-----------------|-----------|---------|-------|--------|
| Μέγεθος            | XS              | S         | M       | L     | XL     |
| Μέγεθος Υποδήματος | Έως 35,5        | 35,5/38,5 | 39/43,5 | 44/46 | Άνω 47 |

- Κατασκευή δύο τμημάτων (**πρόσθιο - οπίσθιο**) από πολυπροπυλένιο.
- Τρεις εξωτερικοί **αντιολισθητικοί** αυτοκόλλητοι ιμάντες στερέωσης.
- Διαθέτει υφασμάτινη ολοκληρωμένη επένδυση από νάυλον υψηλής άνεσης αντιαλλεργική, αεριζόμενη, αντιεφιδρωτική, μη τοξική. Μπορεί να πλυθεί.
- Σύστημα **ενιαίων** αεροθαλάμων προσθαφαίρεσης εισαγωγής - εξαγωγής αέρα (**IN - OUT**) με ειδικές ενσωματωμένες ημισφαιρικές βαλβίδες (**PUMP**).
- Το σύστημα αεροθαλάμων προσφέρει ακριβή και τέλεια κατανομή της πίεσης του αέρα, οδηγεί στη μείωση του Οιδήματος και του Αιμάθρου σε κάθε φάση Αποθεραπείας, Συντηρητικής ή Μετεγχειρητικής.
- Συνδυάζεται στην εφαρμογή του με τα Υποπτέρνια Πελματιαίας Κάμψης με **κωδικό K/95130 τα οποία πρέπει να ζητηθούν ξεχωριστά.**
- Ανατομική σόλα **RUBBER** που απορροφά και αποσβαίνει τους κραδασμούς **"FULL ROCKER BOTTOM"** και προκαλεί τη μέγιστη δυνατή αποφόρτιση.
- **Βελτιώνει την Ιδιοδεκτικότητα.**
- **Διευκολύνει και επανεκπαιδεύει τη βόδιση.**



**ΣΤΟΥΣ ΑΣΘΕΝΕΙΣ ΠΟΥ ΠΑΣΧΟΥΝ ΑΠΟ ΑΓΓΕΙΟΛΟΓΙΚΕΣ ΠΑΘΗΣΕΙΣ ΚΑΙ ΠΕΡΙΦΕΡΙΚΗ ΔΙΑΒΗΤΙΚΗ ΝΕΥΡΟΠΑΘΕΙΑ Ο ΝΑΡΘΗΚΑΣ ΠΡΕΠΕΙ ΝΑ ΧΡΗΣΙΜΟΠΟΙΕΙΤΑΙ ΠΑΝΤΟΤΕ ΜΕ ΤΙΣ ΥΠΟΔΕΙΞΕΙΣ ΤΩΝ ΙΑΤΡΩΝ.**

**Ενδείξεις:** Ιδανικός για τη Μετεγχειρητική Αποκατάσταση σε:  
 Αρθρόδεση σε Ανεπάρκεια Οπίσθιου Κνημιαίου Τένοντα.  
 Αρθρόδεση Κνημοαστραγαλοπτερνικών Αρθρώσεων.  
 Αρθρόδεση σε Εξάρθρωμα Ταρσομεταταρσικής Άρθρωσης.  
 Αρθρόδεση Υπαστραγαλική σε Πολλαπλό Κάταγμα Πτέρνης.  
 Αρθροπλαστική Αστραγάλου σε Οστεοαρθρίτιδα Αστραγάλου.  
 Πρόσθια Οστεοτομία, Πλευρική Εγκάρσια Οστεοτομία Πτέρνης.  
 Οστεοσύνθεση με Χρήση Μοσχευμάτων σε Κατάγματα.  
 Οστεοσύνθεση σε Αμφισφύριο Κάταγμα **WEBER C1, C2, C3.**  
 Οστεοσύνθεση σε Κατάγματα τύπου **LE FORT, BOSWORTH.**  
 Οστεοσύνθεση σε Κατάγματα τύπων **MAISONNUEVE, GOSSELIN.**  
 Οστεοσύνθεση σε Κάταγμα Περιφερικής Κνήμης τύπου **PILLON.**  
 Οστεοσύνθεση σε Κάταγμα με Εξάρθρωμα τύπου **LISFRANC.**  
 Οστεοσύνθεση σε Κάταγμα με Εξάρθρωμα τύπου **CHOPART.**



**ΣΕΤ ΠΕΝΤΕ ΥΠΟΠΤΕΡΝΙΩΝ ΠΕΛΜΑΤΙΑΙΑΣ ΚΑΜΨΗΣ  
"ACHILLES WEDGES"**

**Κωδικός** K / 95130  
**Μέγεθος** Κοινό  
**Χρώμα** Λευκό

**Δεξιό - Αριστερό**

- Κατασκευή από αφρώδες σκληρό πολυμερές βινυλοαιθυλένιο "EVA" 80%, ίνες πολυπροπυλενίου 20% υψηλής ποιότητας και αντοχής.
- Τα πέντε τεμάχια του σετ υποπερνίων εφαρμόζουν μεταξύ τους αυτοκόλλητα.
- **Χρησιμοποιούνται μόνο τα τρία από τα πέντε τεμάχια του σετ.** Ρυθμίζουν την Πελματιαία Κάμψη σε θέσεις επιλογής: **10° - 16° - 22°.**
- Μπορεί να εφαρμοσθεί στους Κνημοποδικούς Νάρθηκες με **κωδικούς, ΟΙΚ/98793 - 7, ΟΙΚ/AIR - 98793 - 7, AIRSTEP PNEUMATIC WALKER, AIR SELECT PNEUMATIC WALKER, AIR JURA PNEUMATIC WALKER.**
- Τα υποπέρνια εφαρμόζονται κάτω από την υφασμάτινη επένδυση.

*ΕΝΔΕΙΚΤΙΚΟ ΠΡΩΤΟΚΟΛΛΟ ΧΡΗΣΗΣ ΣΕΤ ΥΠΟΠΤΕΡΝΙΩΝ ΜΕΤΑ ΑΠΟ ΣΥΡΡΑΦΗ ΑΧΙΛΛΕΙΟΥ*

0η - 2η ΕΒΔΟΜΑΔΑ: ΠΡΟΠΛΑΣΜΑ ΓΥΦΟΥ.

2η - 4η ΕΒΔΟΜΑΔΑ: ΝΑΡΘΗΚΑΣ ΜΕ ΤΡΙΑ ΥΠΟΠΤΕΡΝΙΑ - ΠΕΛΜΑΤΙΑΙΑ ΚΑΜΨΗ 22°.

4η - 6η ΕΒΔΟΜΑΔΑ: ΝΑΡΘΗΚΑΣ ΜΕ ΔΥΟ ΥΠΟΠΤΕΡΝΙΑ - ΠΕΛΜΑΤΙΑΙΑ ΚΑΜΨΗ 16°.

6η - 7η ΕΒΔΟΜΑΔΑ: ΝΑΡΘΗΚΑΣ ΜΕ ΕΝΑ ΥΠΟΠΤΕΡΝΙΟ - ΠΕΛΜΑΤΙΑΙΑ ΚΑΜΨΗ 10°..

7η - 8η ΕΒΔΟΜΑΔΑ: ΝΑΡΘΗΚΑΣ ΧΩΡΙΣ ΚΑΝΕΝΑ ΥΠΟΠΤΕΡΝΙΟ.

**ΤΑ ΠΡΩΤΑ ΥΠΟΠΤΕΡΝΙΑ 1, 2, 3,  
ΧΡΗΣΙΜΟΠΟΙΟΥΝΤΑΙ ΓΙΑ ΤΟΥΣ ΝΑΡΘΗΚΕΣ ΜΕ ΜΕΓΕΘΟΣ XS, SMALL.  
ΤΑ ΔΕΥΤΕΡΑ ΥΠΟΠΤΕΡΝΙΑ 2, 3, 4  
ΧΡΗΣΙΜΟΠΟΙΟΥΝΤΑΙ ΓΙΑ ΤΟΥΣ ΝΑΡΘΗΚΕΣ ΜΕ ΜΕΓΕΘΟΣ MEDIUM.  
ΤΑ ΤΕΛΕΥΤΑΙΑ ΥΠΟΠΤΕΡΝΙΑ 3, 4, 5  
ΧΡΗΣΙΜΟΠΟΙΟΥΝΤΑΙ ΓΙΑ ΤΟΥΣ ΝΑΡΘΗΚΕΣ ΜΕ ΜΕΓΕΘΟΣ LARGE, XL.**



**Ενδείξεις:** Ιδανικό για τη Μετεγχειρητική Θεραπευτική Αποκατάσταση σε:  
Συρραφή Πλήρους Ρήξης Αχιλλείου, Συνδεσμοπλαστική Πλήρους Ρήξης Αχιλλείου.

**ΣΕΤ ΤΡΙΩΝ ΥΠΟΠΕΡΝΙΩΝ ΠΕΛΜΑΤΙΑΙΑΣ ΚΑΜΨΗΣ  
"ACHILLES WEDGES"**

|                    |       |       |       |
|--------------------|-------|-------|-------|
| Κωδικός            | 95130 |       |       |
| Μέγεθος            | S     | M     | L     |
| Μέγεθος Υποδήματος | 33/38 | 39/44 | 45/50 |
| Χρώμα              | Μαύρο |       |       |

- Κατασκευή από αφρώδες σκληρό πολυμερές βινυλοαιθυλένιο "EVA" 80%, ίνες πολυπροπυλενίου 20% υψηλής ποιότητας και αντοχής.
- Τα **3** υποπέρνια σε εφαρμογή με το Νάρθηκα, προκαλούν ανύψωση Πτέρνας **38 mm**. Στους Νάρθηκες **XS, SMALL** τα **3** υποπέρνια προκαλούν Πελματιαία Κάμψη **22°**. Στους Νάρθηκες **MEDIUM** τα **3** υποπέρνια προκαλούν Πελματιαία Κάμψη **20°**. Στους Νάρθηκες **LARGE, XL** τα **3** υποπέρνια προκαλούν Πελματιαία Κάμψη **18°**.
- Τα **2** μεγαλύτερα υποπέρνια από το σετ των **3** υποπερνίων, σε εφαρμογή με το Νάρθηκα, προκαλούν ανύψωση Πτέρνας **28 mm**. Στους Νάρθηκες **XS, SMALL** τα **2** μεγαλύτερα υποπέρνια από το σετ των **3** υποπερνίων προκαλούν Πελματιαία Κάμψη **16°**. Στους Νάρθηκες **MEDIUM** τα **2** μεγαλύτερα υποπέρνια από το σετ των **3** υποπερνίων προκαλούν Πελματιαία Κάμψη **15°**. Στους Νάρθηκες **LARGE, XL** τα **2** μεγαλύτερα υποπέρνια από το σετ των **3** υποπερνίων προκαλούν Πελματιαία Κάμψη **13°**.
- Το **1** μεγαλύτερο υποπέρnio από το σετ των **3** υποπερνίων, σε εφαρμογή με το Νάρθηκα, προκαλεί ανύψωση Πτέρνας **18 mm**. Στους Νάρθηκες **XS, SMALL** το **1** μεγαλύτερο υποπέρnio από το σετ των **3** υποπερνίων προκαλεί Πελματιαία Κάμψη **10°**. Στους Νάρθηκες **MEDIUM** το **1** μεγαλύτερο υποπέρnio από το σετ των **3** υποπερνίων προκαλεί Πελματιαία Κάμψη **09°**. Στους Νάρθηκες **LARGE, XL** το **1** μεγαλύτερο υποπέρnio από το σετ των **3** υποπερνίων προκαλεί Πελματιαία Κάμψη **09°**.
- Το **1** μεγαλύτερο υποπέρnio από το σετ των **3** υποπερνίων, σε εφαρμογή με αθλητικό υπόδημα (χωρίς Νάρθηκα), προκαλεί ανύψωση Πτέρνας **10 mm**. Στους Ασθενείς **XS, SMALL**, το **1** μεγαλύτερο υποπέρnio από το σετ των **3** υποπερνίων με αθλητικό υπόδημα (χωρίς Νάρθηκα), προκαλεί Πελματιαία Κάμψη **06°**. Στους Ασθενείς **MEDIUM** το **1** μεγαλύτερο υποπέρnio από το σετ των **3** υποπερνίων με αθλητικό υπόδημα (χωρίς Νάρθηκα), προκαλεί Πελματιαία Κάμψη **05°**. Στους Ασθενείς **LARGE, XL** το **1** μεγαλύτερο υποπέρnio από το σετ των **3** υποπερνίων με αθλητικό υπόδημα (χωρίς Νάρθηκα), προκαλεί Πελματιαία Κάμψη **05°**.
- Μπορεί να εφαρμοσθεί με τους Νάρθηκες με κωδ. **98793 - 7, AIR / 98793 - 7, REBOUND PNEUMATIC WALKER** κάτω από την υφασμάτινη επένδυση.
- Μπορούν να πλυθούν.



**Ενδείξεις:** Ιδανικό για τη Μετεγχειρητική Θεραπευτική Αποκατάσταση σε:  
Συρραφή Πλήρους Ρήξης Αχιλλείου, Συνδεσμοπλαστική Πλήρους Ρήξης Αχιλλείου.



**ΝΑΡΘΗΚΑΣ ΠΟΔΟΚΝΗΜΙΚΗΣ ΔΙΠΛΗΣ ΒΑΛΒΙΔΑΣ  
ΜΕ ΣΥΣΤΗΜΑ ΚΕΝΟΥ ΑΕΡΟΣ "VACOANKLE"**

| Κωδικός<br>Μέγεθος | VACOANKLE          |          |
|--------------------|--------------------|----------|
|                    | SMALL              | STANDARD |
| Μέγεθος Υποδήματος | Έως 42             | Άνω 42   |
|                    | Δεξιός - Αριστερός |          |

- Κατασκευή από άκαμπτο πλαστικό υλικό υψηλής ποιότητας και αντοχής, **σε μορφή πλέγματος**.
- Ρυθμιζόμενοι ελαστικοί αυτοκόλλητοι ιμάντες στερέωσης.
- Διαθέτει εξωτερικά επιπλέον ανατομικό κλείστρο ασφαλείας ρυθμιζόμενο για καλύτερη εφαρμογή προσφέροντας υψηλού βαθμού σταθεροποίηση.
- **Εσωτερικά διαθέτει αυτοκόλλητα PADS με ολοκληρωμένο σύστημα κενού αέρος "VACUUM" το οποίο λειτουργεί αυτόματα και επαναλαμβανόμενα.**
- Το σύστημα "VACUUM" παρέχει εξατομικευμένη αυξημένη σταθεροποίηση, βαθμιαία συμπίεση με αποτέλεσμα να προάγει την Αποθεραπεία και να επιτρέπει την πρόωμη φόρτιση του μέλους.
- Βοηθά στη μείωση του Οιδήματος, Αιμάθρου σε κάθε φάση Αποθεραπείας Συντηρητικής ή Μετεγχειρητικής.
- Επιτρέπει μόνο την Κάμψη - Έκταση της Ποδοκνημικής.
- Εφαρμόζεται εύκολα εντός του αθλητικού υποδήματος.
- Ιδανικός για χρήση κατά την άθληση και την εργασία.
- Ενίσχυση θεραπευτικής δράσης λόγω του συστήματος "VACUUM".
- Είναι συμβατός με την Ακτινολογική εξέταση (X - RAY).



**Ενδείξεις:** Ιδανικός για τη Συντηρητική Θεραπευτική Αποκατάσταση σε:

Διάστρεμμα Έξω Θυλακοσυνδεσμικού Συμπλέγματος (ATFL - CFL) **GRADE II.**

Διάστρεμμα Έσω Δελτοειδούς Θυλακοσυνδεσμικού Συμπλέγματος (ATTL - TNL) **GRADE II.**

Κατάγματα Έξω Σφυρού τύπου **WEBER A** (Τελικό στάδιο Αποθεραπείας).



**ΝΑΡΘΗΚΑΣ ΑΚΡΟΥ ΠΟΔΟΣ ΜΕ ΣΥΣΤΗΜΑ ΚΕΝΟΥ ΑΕΡΟΣ  
"VACOPEDES"**

| Κωδικός            | VACOPEDES |       |       |
|--------------------|-----------|-------|-------|
| Μέγεθος            | S         | M     | L     |
| Μέγεθος Υποδήματος | 35/39     | 39/43 | 43/46 |

- Κατασκευή από τμήματα με σκληρό πλαστικό υλικό σε μορφή πλέγματος.
- Εξωτερικοί πολλαπλοί ιμάντες στερέωσης με πλαστικά κλείστρα ασφαλείας.
- Μαλακές υφασμάτινες ολοκληρωμένες αντιαλλεργικές επενδύσεις.
- Διαθέτει ολοκληρωμένο σύστημα κενού αέρος "VACUUM" το οποίο λειτουργεί με ειδική αντλία "PUMP".
- Το σύστημα "VACUUM" παρέχει εξατομικευμένη αυξημένη σταθεροποίηση, βαθμιαία συμπίεση με αποτέλεσμα να προάγει την Αποθεραπεία Συντηρητικά ή Μετεγχειρητικά.
- Διαθέτει προσθαιρούμενη αντιολισθητική σόλα.
- Η οπίσθια επιφάνεια του Νάρθηκα διαθέτει δυνατότητα ρύθμισης από θέση Πελματιαίας Κάμψης: 10° έως Ραχιαίας Έκτασης 10°.



**Ενδείξεις:** Ιδανικός για τη Θεραπευτική Αποκατάσταση σε:  
Υπερξάρθρωμα Πτεροκυβοειδούς Αρθρωσης  
Οστεοχονδρίτιδα 5ου Μεταταρσίου **ΝΟΣΟΣ ISELIN.**  
Ισχαμική Νέκρωση Σκαφοειδούς **KOHLER'S DISEASE.**  
Εγκάρσιο Κάταγμα Σώματος Σκαφοειδούς **SANGEORZAN I.**  
Λοξό Κάταγμα Σώματος Σκαφοειδούς **SANGEORZAN II.**  
Κάταγμα Διάφυσης Κεφαλής 2ου, 3ου, 4ου Μεταταρσίου.  
Κάταγμα Κυβοειδούς, Σφηνοειδούς Εξωαρθρικό, Ενδοαρθρικό.  
Κάταγμα Κόπωσης Διάφυσης Κεφαλής 2ου, 3ου Μεταταρσίου.  
Κάταγμα Βάσης Πέμπτου Μεταταρσίου **JONE'S FRACTURE.**  
Κάταγμα Διάφυσης 5ου Μεταταρσίου **DANCER'S FRACTURE.**  
Κάταγμα Κόπωσης 5ου Μεταταρσίου **STRESS FRACTURE.**  
Αποσυμπίεση σε Σύνδρομο Ταρσιαίου Σωλήνα (TTS).  
Οστεονέκρωση Σκαφοειδούς **MUELLER - WEIS SYNDROME.**

**ΚΝΗΜΟΠΟΔΙΚΟΣ ΝΑΡΘΗΚΑΣ ΜΕ ΣΥΣΤΗΜΑ ΚΕΝΟΥ ΑΕΡΟΣ  
"VACOPED - VACOACHILL"**

| Κωδικός            | VACOPED - VACOACHILL |       |       |
|--------------------|----------------------|-------|-------|
| Μέγεθος            | S                    | M     | L     |
| Μέγεθος Υποδήματος | 35/39                | 39/44 | 44/50 |

- Κατασκευή από τμήματα με σκληρό πλαστικό υλικό **σε μορφή πλέγματος**.
- Εξωτερικοί πολλαπλοί ιμάντες στερέωσης με πλαστικά κλειστρά ασφαλείας.
- Μαλακές υφασμάτινες ολοκληρωμένες επενδύσεις αντιαλλεργικές, αεριζόμενες, αντιεφιδρωτικές, μη τοξικές. Μπορούν να πλυθούν.
- Διαθέτει ολοκληρωμένο σύστημα κενού αέρος "VACUUM" το οποίο λειτουργεί με ειδική αντλία "PUMP". Παρέχει εξατομικευμένη αυξημένη σταθεροποίηση, βαθμιαία συμπίεση με αποτέλεσμα να προάγει την Αποθεραπεία και να επιτρέπει την πρώιμη φόρτιση του μέλους.
- Βοηθά στη μείωση του Οιδήματος και του Αιμάθρου.
- Είναι συμβατό με την Ακτινολογική εξέταση (X - RAY).
- Προσθαφαιρούμενη επίπεδη αντιολισθητική σόλα (VACOPED).
- Προσθαφαιρούμενη αντιολισθητική σόλα Πελματιαίας Κάμψης 15° (VACOACHILL).
- Η οπίσθια επιφάνεια του Νάρθηκα διαθέτει πολυκεντρικό μηχανισμό ρύθμισης "FIX" και "ROM" σε θέσεις: Πελματιαίας Κάμψης 15° έως Ραχιαίας Έκτασης 30°. Με επαύξηση ανά 5°.
- Η ρύθμιση γίνεται εύκολα και γρήγορα με πλαστικό κλειδί.



**Ενδείξεις:** Ιδανικός για τη Μετεγχειρητική Αποκατάσταση σε:  
 Αρθρόδεση σε Ανεπάρκεια Οπίσθιου Κνημιαίου Τένοντα.  
 Αρθρόδεση Κνημοαστραγαλοπτερινικών Αρθρώσεων.  
 Αρθρόδεση σε Εξάρθρωμα Ταρσομεταταρσιαίας Άρθρωσης.  
 Αρθρόδεση Υπαστραγαλική σε Πολλαπλό Κάταγμα Πτέρνης.  
 Αρθροπλαστική Αστραγάλου σε Οστεοαρθρίτιδα Αστραγάλου.  
 Πρόσθια Οστεοτομία, Πλευρική Εγκάρσια Οστεοτομία Πτέρνης.  
 Οστεοσύνθεση, Χρήση Μοσχεύματος σε Κατάγματα.  
 Οστεοσύνθεση σε Αμφισφύριο Κάταγμα **WEBER C1, C2, C3**.  
 Οστεοσύνθεση σε Κατάγματα τύπου **LE FORT, BOSWORTH**.  
 Οστεοσύνθεση σε Κατάγματα τύπων **MAISONNUEVE, GOSSELIN**.  
 Οστεοσύνθεση σε Κάταγμα Περιφερικής Κνήμης τύπου **PILLON**.  
 Οστεοσύνθεση σε Κάταγμα με Εξάρθρωμα τύπου **LISFRANC**.  
 Οστεοσύνθεση σε Κάταγμα με Εξάρθρωμα τύπου **CHOPART**.

**ΚΝΗΜΟΠΟΔΙΚΟΣ ΡΥΘΜΙΖΟΜΕΝΟΣ ΔΙΑΒΗΤΙΚΟΣ ΝΑΡΘΗΚΑΣ  
ΜΕ ΣΥΣΤΗΜΑ ΚΕΝΟΥ ΑΕΡΟΣ "VACOPED DIABETIC"**

| Κωδικός            | VACOPED DIABETIC |       |       |
|--------------------|------------------|-------|-------|
| Μέγεθος            | S                | M     | L     |
| Μέγεθος Υποδήματος | 35/39            | 39/44 | 44/50 |

- Κατασκευά από τμήματα με σκληρό πλαστικό υλικό **σε μορφή πλέγματος**.
- Πολλαπλοί ιμάντες στερέωσης με πλαστικά κλειστρά ασφαλείας.
- Υφασμάτινες επενδύσεις αντιαλλεργικές, αεριζόμενες, αντιεφιδρωτικές, μη τοξικές. **Δερματολογικά ελεγμένες**. Μπορούν να πλυθούν.
- Διαθέτει ολοκληρωμένο σύστημα κενού αέρος "VACUUM" το οποίο λειτουργεί με ειδική αντλία "PUMP". Παρέχει εξατομικευμένη αυξημένη σταθεροποίηση, βαθμιαία συμπίεση με αποτέλεσμα να προάγει την Αποθεραπεία και να επιτρέπει την πρόωμη φόρτιση του μέλους.
- Βοηθά στη μείωση του Οιδήματος και του Αιμάθρου.
- Είναι συμβατό με την Ακτινολογική εξέταση (X - RAY).
- Διαθέτει πολυκεντρικό μηχανισμό ρύθμισης σε θέσεις: Πελματιαίας Κάμψης 15° έως Ραχιαίας Έκτασης 30°. Με επαύξηση ανά 5°. Η ρύθμιση γίνεται με πλαστικό κλειδί.
- Πελματιαίος πάτος μέγιστης αποφόρτισης στον οποίο, εύκολα και γρήγορα δημιουργούμε οπές επιθυμητών διαστάσεων.
- Επιτυγχάνουμε την επιθυμητή αποφόρτιση του πέλματος.



**Ενδείξεις:** Ιδανικός για την Πρόληψη και Αποθεραπεία των Ελκών σε Πάσχοντες απο:  
Διαβητική Περιφερική Νευροπάθεια - Περιφερική Νευρομυοσκελετική Πάθηση τύπου "CHARCOT MARIE TOOTH".  
Μετατραυματική και Μετεγχειρητική Χρήση σε Πάσχοντες απο Διαβητική Περιφερική Νευροπάθεια.





**ΚΝΗΜΟΠΟΔΙΚΟΣ ΝΑΡΘΗΚΑΣ "SARMIENTO"**

- Επιταχύνει τη διαδικασία Πόρωσης των Καταγμάτων.
- Προσφέρει ευθυγράμμιση μειώνοντας τον κίνδυνο της γωνιώδους παραμόρφωσης του Κατάγματος.
- Μειώνει τον κίνδυνο της ανάπτυξης Ψευδάρθρωσης.
- Μειώνει τον κίνδυνο εμφάνισης δυσκαμψίας στις Αρθρώσεις του Γόνατος και της Ποδοκνημικής.
- Αντικαθιστά πλήρως τη συμβατική μέθοδο με πρόπλασμα γύψου.
- Δεν αφήνει καθόλου κενά στην περιοχή που εφαρμόζεται.
- Μπορεί να θερμοδιαμορφωθεί επιπλέον για τέλεια εφαρμογή.
- Μπορεί να κοπεί εύκολα και γρήγορα σε πολλές θέσεις επιλογής στα Σφυρά, Γόνατο, Γαστροκνήμιο.
- Προσθαιρείται εύκολα και γρήγορα για περιποίηση εξωτερικών τραυμάτων για την αποφυγή μόλυνσης.

**Ενδείξεις:** Ιδανικός για τη Συντηρητική Αποκατάσταση σε: Απαραετόπιστο Σπειροειδές Κάταγμα Διάφυσης Κνήμης. Μικρής Παρεκτόπισης Λοξό Κάταγμα Διάφυσης Κνήμης. Μικρής Παρεκτόπισης Εγκάρσιο Κάταγμα Διάφυσης Κνήμης.



**ΝΑΡΘΗΚΑΣ ΚΝΗΜΗΣ "SARMIENTO"**

|                          |       |       |       |
|--------------------------|-------|-------|-------|
| Κωδικός                  | 750   |       |       |
| Μέγεθος                  | S     | M     | L     |
| Περιφέρεια Κνήμης σε εκ. | 28/33 | 33/38 | 38/43 |
| Περιφέρεια Σφυρών σε εκ. | 20/25 | 23/28 | 25/30 |

Δεξιός - Αριστερός

- Κατασκευή από πολυαιθυλένιο χαμηλής πυκνότητας. Περίπου **650 γραμ.**
- Εσωτερική επένδυση από αντιαλλεργικό, μη τοξικό "**PLASTAZOTE**".
- Διαθέτει αεροφόρες οδούς.
- Ιμάντες που εφαρμόζουν με αυτοκόλλητο (VELCRO).
- Δύο ελαστικοί επίδεσμοι που εφαρμόζονται πριν την εφαρμογή του Νάρθηκα και μπορούν να πλυθούν όσες φορές χρειασθεί.
- Αυτοκόλλητες εξωτερικές επενδύσεις για την εφαρμογή του **κωδ. 752**.

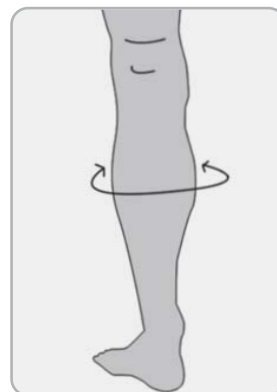

**ΠΑΠΟΥΤΣΑΚΙ ΤΟΥ ΝΑΡΘΗΚΑ "SARMIENTO"**

|                    |       |       |       |       |
|--------------------|-------|-------|-------|-------|
| Κωδικός            | 752   |       |       |       |
| Μέγεθος            | S     | M     | L     | XL    |
| Μέγεθος Υποδήματος | 36/39 | 40/43 | 44/46 | 47/50 |

Δεξιό - Αριστερό

- Κατασκευή από πολυαιθυλένιο χαμηλής πυκνότητας.
- Αυτοκόλλητοι σταθεροποιητικοί ιμάντες στην ραχιαία επιφάνειά του.
- Επιτρέπει μόνο την Κάμψη - Έκταση της Ποδοκνημικής.
- Αυτοκόλλητες εσωτερικές επενδύσεις για την εφαρμογή του **κωδ. 750**.





**ΥΠΟΔΗΜΑ ΑΠΟΦΟΡΤΙΣΗΣ ΔΙΑΒΗΤΙΚΗΣ ΠΕΡΙΦΕΡΙΚΗΣ ΝΕΥΡΟΠΑΘΕΙΑΣ "DIABETUS SHOE"**

| Κωδικός                    | DIABETUS SHOE |       |       |       |
|----------------------------|---------------|-------|-------|-------|
| Μέγεθος                    | S             | M     | L     | XL    |
| Μέγεθος Υποδήματος         | 35/37         | 37/42 | 43/45 | 46/49 |
| Βάρος Υποδήματος σε γραμμ. | 420           | 440   | 460   | 510   |
| Χρώμα                      | Μαύρο         |       |       |       |

- Κατασκευασμένο από νάυλον αεριζόμενο συνθετικό ύφασμα υψηλής ποιότητας και αντοχής με αντιαλλεργική, αντιεφιδρωτική δράση.
- Σόλα κατασκευασμένη από πλαστικό υλικό ανατομικής σχεδίασης με αντιολισθητική δράση που απορροφά και αποσβένει τους κραδασμούς.
- Πρόσθια εφαρμογή με αυτοκόλλητο.
- Ευπροσάρμοστη "**γλώσσα**" για μέγιστη άνεση κατά την εφαρμογή.
- Στην περιοχή των Δακτύλων διαθέτει υφασμάτινη αυτοκόλλητη υποδοχή η οποία μπορεί να προσθαφαιρεθεί όταν χρειασθεί.
- **Πελματιαίος πάτος που αποτελείται από ανεξάρτητα εξαγωνικά τεμαχίδια τα οποία προσθαφαιρούνται αυτοκόλλητα (VELCRO). εύκολα και γρήγορα, δημιουργώντας οπές επιθυμητών διαστάσεων.**
- **Επιτυγχάνουμε την επιθυμητή αποφόρτιση του Πέλματος.**



**Ενδείξεις:** Ιδανικό για την Πρόληψη και Αποθεραπεία των Ελκών σε Πάσχοντες απο Διαβητική Περιφερική Νευροπάθεια.



**ΝΑΡΗΚΑΣ ΑΠΟΦΟΡΤΙΣΗΣ ΔΙΑΒΗΤΙΚΗΣ ΠΕΡΙΦΕΡΙΚΗΣ ΝΕΥΡΟΠΑΘΕΙΑΣ "DIABETUS WALKER"**

| Κωδικός            | DIABETUS WALKER |       |       |       |
|--------------------|-----------------|-------|-------|-------|
| Μέγεθος            | S               | M     | L     | XL    |
| Μέγεθος Υποδήματος | 36/39           | 39/44 | 44/46 | 47/50 |

- Κατασκευή από εύκαμπτο πλαστικό υλικό, υψηλής ποιότητας και αντοχής.
- Υφασμάτινη ολοκληρωμένη επένδυση τύπου **"FORMFIT"** από **LYCRA** υψηλής άνεσης με αντιαλλεργική, αεριζόμενη, αντιεφιδρωτική δράση.
- Πλάγιες πλαστικές μπανέλες με σταθεροποιητικούς αυτοκόλλητους ιμάντες.
- Σόλα ανατομικής σχεδίασης που απορροφά και αποσβένει τους κραδασμούς και τις φορτίσεις. Σύστημα **"ROCKER BOTTOM"**.
- Πελματιαίος πάτος που αποτελείται από ανεξάρτητα εξαγωνικά τεμαχίδια τα οποία προσθαφαιρούνται αυτοκόλλητα εύκολα και γρήγορα, δημιουργώντας οπές επιθυμητών διαστάσεων.

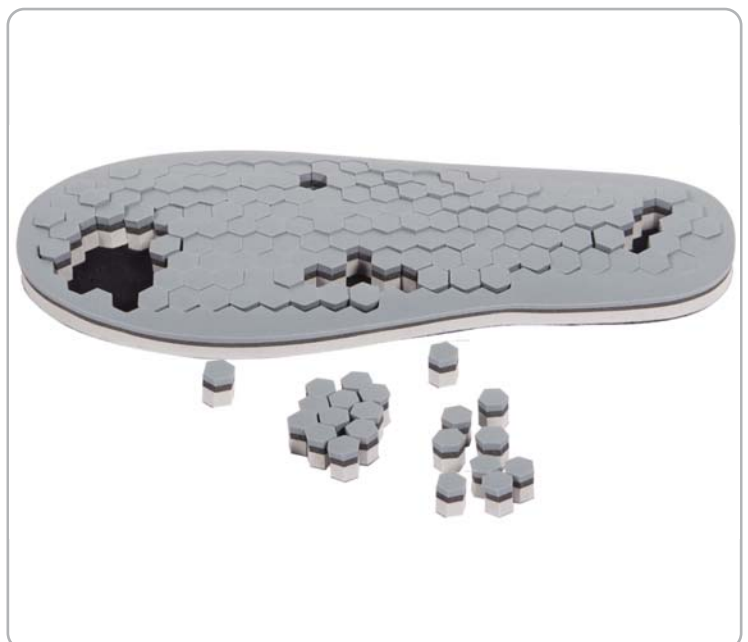

**Ενδείξεις:** Ιδανικός για την Πρόληψη και Αποθεραπεία των Ελκών σε Πάσχοντες απο:  
 Διαβητική Περιφερική Νευροπάθεια - Περιφερική Νευρομυοεγκεφυλιστική Πάθηση τύπου **"CHARCOT MARIE TOOTH"**.  
 Μετατραυματική και Μετεγχειρητική Χρήση σε Πάσχοντες απο Διαβητική Περιφερική Νευροπάθεια.

**ΝΑΡΘΗΚΑΣ ΑΠΟΦΟΡΤΙΣΗΣ ΔΙΑΒΗΤΙΚΗΣ ΠΕΡΙΦΕΡΙΚΗΣ ΝΕΥΡΟΠΑΘΕΙΑΣ "MAXTRAX DIABETUS WALKER"**

| Κωδικός            | MAXTRAX DIABETUS WALKER |       |       |        |
|--------------------|-------------------------|-------|-------|--------|
| Μέγεθος            | S                       | M     | L     | XL     |
| Μέγεθος Υποδήματος | Έως 37                  | 38/42 | 43/45 | Άνω 45 |

- Κατασκευή από εύκαμπτο πλαστικό υλικό, υψηλής ποιότητας και αντοχής.
- Υφασμάτινη ολοκληρωμένη επένδυση χωρίς ραφές υψηλής άνεσης με αντιολισθητική, αντιαλλεργική, αεριζόμενη, αντιεφιδρωτική δράση.
- Πλάγιες μεταλλικές μπανέλες με σταθεροποιητικούς αυτοκόλλητους ιμάντες.
- Σόλα ανατομικής σχεδίασης που απορροφά και αποσβένει τους κραδασμούς και τις φορτίσεις. **Σύστημα "ROCKER BOTTOM"**.
- **Πελματιαίος πάτος που αποτελείται από ανεξάρτητα τετράγωνα τεμαχίδια τα οποία προσθαιφαιρούνται αυτοκόλλητα εύκολα, δημιουργώντας οπές επιθυμητών διαστάσεων "IMPAX GRID". Διαθέτει επένδυση από PLASTAZOTE.**



**Ενδείξεις:** Ιδανικός για την Πρόληψη και Αποθεραπεία των Ελκών σε Πάσχοντες απο:  
 Διαβητική Περιφερική Νευροπάθεια - Περιφερική Νευρομυοσκευλιστική Πάθηση τύπου "CHARCOT MARIE TOOTH".  
 Μετατραυματική και Μετεγχειρητική Χρήση σε Πάσχοντες απο Διαβητική Περιφερική Νευροπάθεια.



**ΝΑΡΘΗΚΑΣ ΑΝΑΠΑΥΣΗΣ ΠΟΔΟΚΝΗΜΙΚΗΣ  
"FORMFIT NIGHT SPLINT"**

| Κωδικός<br>Μέγεθος      | FORMFIT NIGHT SPLINT |         |          |
|-------------------------|----------------------|---------|----------|
|                         | S                    | M       | L        |
| Γυναικείο Υπόδημα       | Έως 38               | 38,5/43 | Άνω 43,5 |
| Ανδρικό Υπόδημα         | Έως 39               | 40/44   | Άνω 44,5 |
| Βάρος Νάρθηκα σε γραμμ. | 420                  | 480     | 540      |

- Κατασκευή από εύκαμπτο πλαστικό υλικό υψηλής αντοχής.
- Εσωτερική αυτοκόλλητη προσθαφαιρούμενη επένδυση **FORMFIT** από αφρώδες **LYCRA** με αντιαλλεργική, αντιφιδρωτική, μη τοξική, αεριζόμενη δράση. Μπορεί να πλυθεί όσες φορές χρειασθεί.
- Τρεις σταθεροποιητικοί ιμάντες στερέωσης επενδεδυμένοι με **LYCRA**.
- Προσφέρει θέση ανάπαυσης της Ποδοκνημικής **90° - 110°**.
- Δύο πλάγιοι ρυθμιζόμενοι αυτοκόλλητοι ιμάντες που ρυθμίζουν επιπλέον σε θέση Κάμψης τον Άκρο Πόδα.
- Διαθέτει ολοκληρωμένη Πελματιαία, αντιολισθητική επένδυση.
- Ο Νάρθηκας μπορεί να προσφέρει βάδιση μόνο για τις αναγκαίες λειτουργίες του Ασθενούς εντός της οικίας του.



**Ενδείξεις:** Ιδανικός ως Νάρθηκας Ανάπαυσης σε:  
Πελματιαία Απνευρωσίτιδα - Τενοντίτιδα Αχιλλείου.  
Χαλαρή Πτώση Ποδοκνημικής "DROP FOOT".



**ΡΑΧΙΑΙΟΣ ΝΑΡΘΗΚΑΣ ΑΝΑΠΑΥΣΗΣ ΠΟΔΟΚΝΗΜΙΚΗΣ  
"AIRFORM DORSAL NIGHT SPLINT"**

| Κωδικός                 | AIRFORM NIGHT SPLINT |           |
|-------------------------|----------------------|-----------|
| Μέγεθος                 | M                    | L         |
| Γυναικείο Υπόδημα       | 36/42                | 42,5/48   |
| Ανδρικό Υπόδημα         | 37/43                | 43,5/48,5 |
| Βάρος Νάρθηκα σε γραμμ. | 320                  | 350       |

- Κατασκευή από εύκαμπτο πλαστικό υλικό υψηλής ποιότητας και αντοχής.
- Εσωτερική αυτοκόλλητη προσθαφαιρούμενη επένδυση **FORMFIT** από αφρώδες **LYCRA** με αντιαλλεργική, αντιεφιδρωτική, μη τοξική, αεριζόμενη δράση.
- Δύο σταθεροποιητικοί **αντιολισθητικοί** ιμάντες στερέωσης.
- Εσωτερικό αυτοκόλλητο αεροθάλαμο **"AIR PAD"** για μέγιστη άνεση.
- Θέτει την Παδοκνημική σε **ουδέτερη θέση 90°**.



**Ενδείξεις:** Ιδανικός ως Νάρθηκας Ανάπαυσης σε:  
Πελματιαία Απνευρωσίτιδα - Τενοντίτιδα Αχιλλείου,  
Χαλαρή Πτώση Παδοκνημικής **"DROP FOOT"**.

**ΡΑΧΙΑΙΟΣ ΝΑΡΘΗΚΑΣ ΑΝΑΠΑΥΣΗΣ ΠΟΔΟΚΝΗΜΙΚΗΣ  
"EXOFORM DORSAL NIGHT SPLINT"**

| Κωδικός                 | EXOFORM NIGHT SPLINT |         |
|-------------------------|----------------------|---------|
| Μέγεθος                 | M                    | L       |
| Μέγεθος Υποδήματος      | 37,5/42,5            | 43/48,5 |
| Βάρος Νάρθηκα σε γραμμ. | 440                  | 500     |

- Κατασκευή από εύκαμπτο αλουμίνιο, υψηλής αντοχής με αεροφόρες τομές.
- Εσωτερικά διαθέτει προσθαφαιρούμενο **"FORMFIT PAD"** από μαλακή **LYCRA**, η οποία εμποδίζει την ανάπτυξη θερμότητας με αντιαλλεργική, αντιεφιδρωτική, μη τοξική, αεριζόμενη δράση. Μπορεί να πλυθεί όσες φορές χρειασθεί.
- Διαθέτει σταθεροποιητικούς ιμάντες με **αντιολισθητική** δράση.
- Προσφέρει θέση ανάπαυσης της **Παδοκνημικής 85° - 90°**.
- **Ο Νάρθηκας μπορεί να προσφέρει βάδιση χωρίς το υπόδημα μόνο για τις αναγκαίες λειτουργίες του Ασθενούς εντός της οικίας του.**



**Ενδείξεις:** Ιδανικός ως Νάρθηκας Ανάπαυσης σε:  
Πελματιαία Απνευρωσίτιδα - Τενοντίτιδα Αχιλλείου,  
Χαλαρή Πτώση Παδοκνημικής **"DROP FOOT"**.

ΝΑΡΘΗΚΑΣ ΑΝΑΠΑΥΣΗΣ ΠΟΔΟΚΝΗΜΙΚΗΣ "HEALPRO"

| Κωδικός                  | HEALPRO |       |       |         |
|--------------------------|---------|-------|-------|---------|
| Μέγεθος                  | S       | M     | L     | XL      |
| Ανδρικό Υπόδημα          | 35/37   | 37/41 | 41/44 | 44/48   |
| Γυναικείο Υπόδημα        | 33/36   | 36/40 | 40/44 | 44/48   |
| Μήκος Πέλματος σε εκ.    | 20/23   | 23/25 | 25/28 | 28/30,5 |
| Περιφέρεια Κνήμης σε εκ. |         | 40,5  | 40,5  | 45,5    |

51 Κατασκευή από πλαστικό υλικό υψηλής ποιότητας και αντοχής.

- Διαθέτει επένδυση τύπου "COOLFOAM" με αντιαλλεργική, αντιφιδρωτική, μη τοξική, αεριζόμενη δράση. Μπορεί να πλυθεί όσες φορές χρειασθεί.
- Διαθέτει **ειδικό περιστρεφόμενο εξάρτημα** στην οπίσθια επιφάνεια του Νάρθηκα, το οποίο θέτει τον Άκρο Πόδα σε ουδέτερη θέση, **απαγορεύοντας** τις πλάγιες και στροφικές κινήσεις του Άκρου Ποδός.
- Πτέρνα με ειδική υποδοχή για αποφόρτιση κατά την βάδιση και την ανάπαυση.
- Σόλα με αντιολισθητική επένδυση για ασφαλή βάδιση.
- **Ο Νάρθηκας μπορεί να προσφέρει βάδιση χωρίς το υπόδημα μόνο για τις αναγκαίες λειτουργίες του Ασθενούς εντός της οικίας του.**

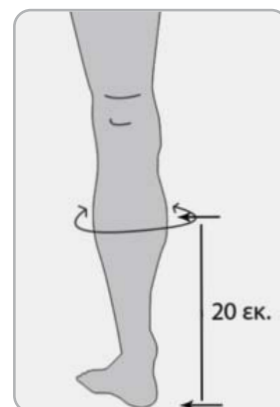

**Ενδείξεις:** Ιδανικός ως Νάρθηκας Ανάπαυσης σε: Χαλαρή Πτώση Ποδοκνημικής "DROP FOOT". Αποθεραπεία Ελκών Πτέρνης.

**ΡΑΧΙΑΙΟΣ ΡΥΘΜΙΖΟΜΕΝΟΣ ΝΑΡΘΗΚΑΣ ΑΝΑΠΑΥΣΗΣ ΠΟΔΟΚΝΗΜΙΚΗΣ "MALEONITE NIGHT SPLINT"**

| Κωδικός            | MALEONITE |       |
|--------------------|-----------|-------|
| Μέγεθος            | S/M       | L/XL  |
| Μέγεθος Υποδήματος | 36/42     | 43/48 |

- Κατασκευή από άκαμπτο πλαστικό υλικό πολυπροπυλένιο και υψηλής πυκνότητας σκληρό, ανθεκτικό πολυαιθυλένιο.
- Εσωτερική αυτοκόλλητη προσθαφαιρούμενη επένδυση από πολουρεθάνη, πολυαμίδη, ελαστικές ίνες **"SPANDEX"**, συμπολυμερές τύπου **"PF"** η οποία εμποδίζει την ανάπτυξη θερμότητας με αντιαλλεργική, αντιεφιδρωτική, μη τοξική, αεριζόμενη δράση. Μπορεί να πλυθεί.
- Δύο σταθεροποιητικοί **αντιολισθητικοί** ιμάντες στερέωσης. **Ο πελματιαίος αντιολισθητικός ιμάντας επιτρέπει την ασφαλή βάδιση για τις αναγκαίες λειτουργίες του Ασθενούς εντός της οικίας του.**



Πρόσθιος Ραχιαίος ρυθμιζόμενος ελαστικός ιμάντας που Θέτει την Ποδοκνημική σε θέσεις 80° (MIN) - 90° - 100 (MAX).

**Ενδείξεις:** Ιδανικός ως Νάρθηκας Ανάπαυσης σε: Πελματιαία Απνευρωσίτιδα - Τενοντίτιδα Αχιλλείου, Χαλαρή Πτώση Ποδοκνημικής **"DROP FOOT"**.



**ΜΕΤΕΓΧΕΙΡΗΤΙΚΟ ΥΠΟΔΗΜΑ "POP"**

| Κωδικός            | POP   |       |       |       |
|--------------------|-------|-------|-------|-------|
| Μέγεθος Υποδήματος | S     | M     | L     | XL    |
| Ανδρικό            | 39/41 | 41/43 | 43/45 | 45/47 |
| Γυναικείο          | 35/37 | 37/39 | 39/41 | -     |

- Πολύ ελαφρού βάρους από συνθετικό αεριζόμενο ύφασμα.
- Προσφέρει συνολική αποφόρτιση Πέλματος έως και 25%.
- Εσωτερική επένδυση από αντιαλλεργικό, αντιεφιδρωτικό, μη τοξικό ύφασμα.
- Άκαμπτη σόλα με σύστημα "ROCKER" αντιολισθητικής δράσης η οποία απορροφά τους κραδασμούς. Διευκολύνει τη βάδιση.
- Διαθέτει ενισχυμένη Πτέρνα. Εσωτερικά διαθέτει πέλαμα από "PLASTAZOTE" για μέγιστη άνεση.
- Εκτεταμένοι αυτοκόλλητοι ιμάντες στην πρόσθια επιφάνεια που μπορούν να καλύψουν ογκώδεις επιδέσεις.
- Πρόσθιο κλείσιμο με αυτοκόλλητο.
- Μπορεί να πλυθεί.

**Ενδείξεις:** Ιδανικό για Μετεγχειρητική Αποκατάσταση σε: Οστεοτομίες Μεταταρσίων - Οστεοσύνθεση Μεταταρσίων.

**ΜΕΤΕΓΧΕΙΡΗΤΙΚΟ ΥΠΟΔΗΜΑ "MED SURG SHOE"**

| Κωδικός         | MED SURG SHOE |       |       |       |        |
|-----------------|---------------|-------|-------|-------|--------|
| Μέγεθος Υποδημ. | XS            | S     | M     | L     | XL     |
| Ανδρικό         | 35/40         | 40/42 | 42/44 | 44/46 | Άνω 47 |
| Γυναικείο       | Έως 34        | 34/36 | 36/38 | 38/40 | -      |

- Πολύ ελαφρού βάρους. Υψηλής ποιότητας και αντοχής.
- Κατασκευή από δικτυωτής μορφής συνθετικό αεριζόμενο ύφασμα.
- Εσωτερική επένδυση από αντιαλλεργικό, αντιεφιδρωτικό, μη τοξικό ύφασμα.
- Άκαμπτη σόλα με αντιολισθητική δράση.
- Εκτεταμένοι αυτοκόλλητοι ιμάντες και ευκίνητη "γλώσσα" στην πρόσθια επιφάνεια που μπορούν να καλύψουν ογκώδεις επιδέσεις.
- Πρόσθιο κλείσιμο με αυτοκόλλητο και μικρούς πλαστικούς μηχανισμούς.
- Μπορεί να πλυθεί.

**Ενδείξεις:** Ιδανικό για Μετεγχειρητική Αποκατάσταση σε: Οστεοτομίες Μεταταρσίων - Οστεοσύνθεση Μεταταρσίων.



## ΜΕΤΕΓΧΕΙΡΗΤΙΚΟ ΥΠΟΔΗΜΑ "MESHTOP"

|                    |             |       |       |        |
|--------------------|-------------|-------|-------|--------|
| Κωδικός            | 9018 - 9019 |       |       |        |
| Μέγεθος Υποδήματος | S           | M     | L     | XL     |
| Ανδρικό            | 39/41       | 41/43 | 43/45 | 45/47  |
| Γυναικείο          | 35/37       | 37/39 | 39/41 | Άνω 41 |

- Πολύ ελαφρού βάρους. Υψηλής ποιότητας και αντοχής.
- Κατασκευή από δικτυωτής μορφής συνθετικό αεριζόμενο ύφασμα.
- Εσωτερική επένδυση από αντιαλλεργικό, αντιεφιδρωτικό, μη τοξικό ύφασμα.
- **Άκαμπτη σόλα** με **αντιολισθητική** δράση.
- Εκτεταμένοι αυτοκόλλητοι ιμάντες και στην πρόσθια επιφάνεια που μπορούν να **καλύψουν ογκώδες επιδέσεις**.
- Πρόσθιο κλείσιμο με αυτοκόλλητο και μικρούς πλαστικούς μηχανισμούς.
- Μπορεί να πλυθεί.



**Ενδείξεις:** Ιδανικό για Μετεγχειρητική Αποκατάσταση σε:  
Οστεοτομίες Μεταταρσίων - Οστεοσύνθεση Μεταταρσίων.

## ΥΠΟΔΗΜΑ ΓΙΑ ΠΡΟΠΛΑΣΜΑ ΓΥΨΟΥ "SUPER SHOE II"

|                  |                |                         |                         |
|------------------|----------------|-------------------------|-------------------------|
| Κωδικός          | 442            |                         |                         |
| Μέγεθος*         | A              | B                       | C                       |
| A - B - C σε εκ. | ΜΗΚΟΣ<br>ΣΟΛΑΣ | ΠΡΟΣΘΙΟ<br>ΠΛΑΤΟΣ ΣΟΛΑΣ | ΟΠΙΣΘΙΟ<br>ΠΛΑΤΟΣ ΣΟΛΑΣ |
| X-SMALL          | 22             | 07                      | 06                      |
| ΓΥΝΑΙΚΕΙΟ SMALL  | 24             | 08                      | 07                      |
| ΓΥΝΑΙΚΕΙΟ MEDIUM | 25             | 09                      | 07                      |
| ΓΥΝΑΙΚΕΙΟ LARGE  | 27             | 09                      | 07                      |
| ΑΝΔΡΙΚΟ SMALL    | 28             | 10                      | 08                      |
| ΑΝΔΡΙΚΟ MEDIUM   | 29             | 10                      | 08                      |
| ΑΝΔΡΙΚΟ LARGE    | 30             | 10                      | 08                      |
| X-LARGE          | 32             | 11                      | 09                      |

\* Η μεγεθοποίηση γίνεται πάντα βάση των διαστάσεων του προπλάσματος γύψου και όχι βάση του μεγέθους του υποδήματος του Ασθενούς.

- Κατασκευή από δικτυωτής μορφής νάυλον αεριζόμενο ύφασμα
- **Άκαμπτη σόλα** με **αντιολισθητική** δράση.
- Εσωτερικά είναι επενδεδυμένα από "PLASTAZOTE" για μέγιστη άνεση.
- Αυτοκόλλητοι ιμάντες που μπορούν να **καλύψουν ογκώδες πρόπλασμα γύψου**.
- Μπορεί να πλυθεί.

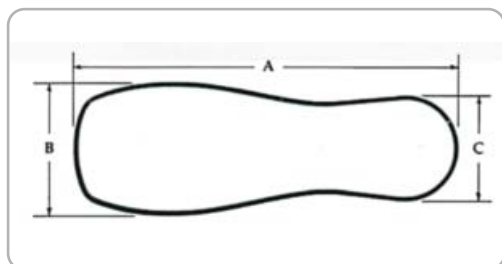

**Ενδείξεις:** Ιδανικό κατά τη βádιση μετά από εφαρμογή προπλάσματος

ΜΕΤΕΓΧΕΙΡΗΤΙΚΟ ΥΠΟΔΗΜΑ ΠΡΟΣΘΙΑΣ ΑΠΟΦΟΡΤΙΣΗΣ ΑΚΡΟΥ ΠΟΔΟΣ "ORTHOWEDGE"

| Κωδικός            | ORTHOWEDGE |           |         |       |         |
|--------------------|------------|-----------|---------|-------|---------|
| Μέγεθος            | XS         | S         | M       | L     | XL      |
| Μέγεθος Υποδήματος | 33,5/37    | 37,5/39,5 | 40/41,5 | 42/44 | 44,5/47 |



- Κατασκευή από αεριζόμενο ύφασμα πολλαπλών στρωμάτων.
- Πολύ ελαφρού βάρους, υψηλής ποιότητας και αντοχής.
- Εσωτερική επένδυση από αντιαλλεργικό, αντιεφιδρωτικό, αεριζόμενο, μη τοξικό, μαλακό ύφασμα.
- **Άκαμπτη σόλα με αντιολισθητική** δράση από πολλαπλά στρώματα πλαστικού η οποία απορροφά τους κραδασμούς.
- Πελματιαία μαλακή επένδυση για μέγιστη άνεση.
- Ο Νάρθηκας μπορεί να **καλύψει ογκώδεις επιδέσεις**.
- Διαθέτει ειδική διαμόρφωση στην περιοχή του πρόσθιου Άκρου Ποδός για να αποφορτίζει τα Μετατάρσια κατά την βόδιση έως και 57%, το Μέγα Δάκτυλο έως και 75%.
- Πρόσθιο αυτοκόλλητο κλείσιμο.
- Μπορεί να πλυθεί.



**Ενδείξεις:** Ιδανικό για τη Μετεγχειρητική, Θεραπευτική Αποκατάσταση σε:  
 Σφυροδακτυλία "HUMMER TOE" - Γαμψοδακτυλία "CLAW TOE".  
 Πληκτροδακτυλία "MALLEY TOE" - Κλινοδακτυλία "DEVIATED TOE".  
 Κυρτοδακτυλία "CURLY TOE" - Εφίπευση Δακτύλου "CROSSOVER TOE".  
 Διόγκωση Κεφαλής Πέμπτου Μεταταρσίου "TAILOR'S BUNION".

## ΥΠΟΔΗΜΑ ΑΠΟΦΟΡΤΙΣΗΣ ΠΤΕΡΝΑΣ "HEELWEDGE"

| Κωδικός            | HEELWEDGE |           |         |       |         |
|--------------------|-----------|-----------|---------|-------|---------|
| Μέγεθος            | XS        | S         | M       | L     | XL      |
| Μέγεθος Υποδήματος | 33,5/37   | 37,5/39,5 | 40/41,5 | 42/44 | 44,5/47 |

- Πολύ ελαφρού βάρους, υψηλής ποιότητας και αντοχής.
- Κατασκευή από αεριζόμενο ύφασμα πολλαπλών στρωμάτων.
- Εσωτερική επένδυση από αντιαλλεργικό, αντιεφιδρωτικό, αεριζόμενο, μη τοξικό, μαλακό ύφασμα.
- **Άκαμπτη σόλα** με **αντιολισθητική** δράση κατασκευασμένη από πολλαπλά στρώματα πλαστικού η οποία απορροφά τους κραδασμούς.
- Πελματιαία μαλακή επένδυση για μέγιστη άνεση κατά την εφαρμογή.
- Πρόσθιοι ιμάντες που μπορούν να **καλύψουν ογκώδεις επιδέσεις**.
- **Διαθέτει ειδική διαμόρφωση του οπίσθιου Άκρου Ποδός, για να αποφορτίζει την Πτέρνα κατά την βάδιση έως και 26%.**
- Πρόσθιο αυτοκόλλητο κλείσιμο.
- Μπορεί να πλυθεί.



**Ενδείξεις:** Ιδανικό για τη Θεραπευτική Αποκατάσταση σε: Κατάγματα Πτέρνης - Έλκη Πτέρνης

New



ΝΑΡΘΗΚΑΣ ΒΛΑΙΣΟΥ ΜΕΓΑ ΔΑΚΤΥΛΟΥ "HALLUX VALGUS"

|                    |       |       |       |
|--------------------|-------|-------|-------|
| Κωδικός            | 360   |       |       |
| Μέγεθος            | S     | M     | L     |
| Μέγεθος Υποδήματος | 34/36 | 37/40 | 41/46 |
| Δεξιός - Αριστερός |       |       |       |

- Κατασκευή από πλαστικό ευπροσάρμοστο υλικό υψηλής ποιότητας.
- Εσωτερική αφρώδης επένδυση υψηλής αντοχής με αντιαλλεργική, αεριζόμενη, αντιεφιδρωτική, μη τοξική δράση.
- Σταθεροποιητικοί ρυθμιζόμενοι αυτοκόλλητοι ιμάντες στερέωσης.
- Μπορεί να πλυθεί.

**Ενδείξεις:** Ιδανικός για τη Συντηρητική Αποκατάσταση του: Βλαισού Μέγα Δάκτυλου "HALLUX VALGUS".



ΝΑΡΘΗΚΑΣ ΒΛΑΙΣΟΥ ΜΕΓΑ ΔΑΚΤΥΛΟΥ "HALLUX VALGUS"

|                    |          |
|--------------------|----------|
| Κωδικός            | PR / 435 |
| Μέγεθος            | Κοινό    |
| Δεξιός - Αριστερός |          |

- Κατασκευή από πλαστικό ευπροσάρμοστο υλικό υψηλής ποιότητας.
- Εσωτερική αφρώδης επένδυση υψηλής αντοχής με αντιαλλεργική, αεριζόμενη, αντιεφιδρωτική, μη τοξική δράση.
- Ρυθμιζόμενοι αυτοκόλλητοι ιμάντες στερέωσης οι οποίοι εφαρμόζουν αυτοκόλλητα και **καθιστούν τον Νάρθηκα κοινού μεγέθους.**
- Μπορεί να πλυθεί.

**Ενδείξεις:** Ιδανικός για τη Συντηρητική Αποκατάσταση του: Βλαισού Μέγα Δάκτυλου "HALLUX VALGUS".



**ΝΑΡΘΗΚΑΣ ΒΛΑΙΣΟΥ ΜΕΓΑ ΔΑΚΤΥΛΟΥ "HALLUX VALGUS"**

|                    |         |       |        |
|--------------------|---------|-------|--------|
| Κωδικός            | R / 360 |       |        |
| Μέγεθος            | S       | M     | L      |
| Μέγεθος Υποδήματος | 36/39   | 40/43 | Άνω 44 |
| Δεξιός - Αριστερός |         |       |        |

- Κατασκευή από πλαστικό ευπροσάρμοστο υλικό υψηλής ποιότητας και αντοχής.
- Εσωτερική αφρώδης επένδυση υψηλής αντοχής με αντιαλλεργική, αεριζόμενη, αντιεφιδρωτική, μη τοξική δράση.
- Σταθεροποιητικοί ρυθμιζόμενοι αυτοκόλλητοι ιμάντες στερέωσης.
- Μπορεί να πλυθεί.



**Ενδείξεις:** Ιδανικός για τη Συντηρητική Αποκατάσταση του: Βλαισού Μέγα Δάκτυλου "HALLUX VALGUS".

**ΥΦΑΣΜΑΤΙΝΟΣ ΝΑΡΘΗΚΑΣ ΒΛΑΙΣΟΥ ΜΕΓΑ ΔΑΚΤΥΛΟΥ "SOFT HALLUX VALGUS"**

|                    |                    |
|--------------------|--------------------|
| Κωδικός            | SOFT HALLUX VALGUS |
| Μέγεθος            | Κοινό              |
| Χρώμα              | Μαύρο              |
| Δεξιός - Αριστερός |                    |

- Κατασκευή κεντρικού σώματος από πολυστρωματικό νάυλον τύπου "JERSEY".
- Διαθέτει υλικά πολυεστέρα, "FOAM" και βυνίλιο.
- Όλα τα υλικά του είναι αντιαλλεργικά, αεριζόμενα, αντιεφιδρωτικά, μη τοξικά, με αντιολισθητική δράση, υψηλής ποιότητας και αντοχής.
- Διαθέτει θήκη για την εισαγωγή εύκαμπτης μπανέλας αλουμινίου η οποία **απαγορεύει την παθολογική γωνίωση του Μεγάλου Δακτύλου.**
- Εφαρμόζει με τρεις αυτοκόλλητους ιμάντες στερέωσης.
- **Το SOFT HALLUX VALGUS μπορεί να εφαρμοσθεί εντός του υποδήματος.**
- Μπορεί να πλυθεί.

**Ενδείξεις:** Ιδανικός για τη Συντηρητική Αποκατάσταση του: Βλαισού Μέγα Δάκτυλου "HALLUX VALGUS".





Ο Νάρθηκας διαθέτει λειτουργικό πολυκεντρικό μηχανισμό που επιτρέπει την ελεύθερη Κάμψη - Έκταση του Μεγάλου Δακτύλου.

ΛΕΙΤΟΥΡΓΙΚΟΣ ΝΑΡΘΗΚΑΣ ΒΛΑΙΣΟΥ ΜΕΓΑ ΔΑΧΤΥΛΟΥ  
"HALLUFIX BUNION AID"

| Κωδικός            | HALLUFIX |       |       |
|--------------------|----------|-------|-------|
| Μέγεθος            | S        | M     | L     |
| Μέγεθος Υποδήματος | Έως 36   | 36/42 | 41/46 |

- Κατασκευή από πλαστικό ευπροσάρμοστο υλικό υψηλής ποιότητας.
- Εσωτερική επένδυση από αυτοκόλλητο επίθεμα "GEL" για μέγιστη άνεση κατά την εφαρμογή του Νάρθηκα στην ευαίσθητη περιοχή "BUNION AID".
- Ρυθμιζόμενοι ελαστικοί ιμάντες σταθεροποίησης μεγάλου μήκους.
- Μπορεί να πλυθεί.

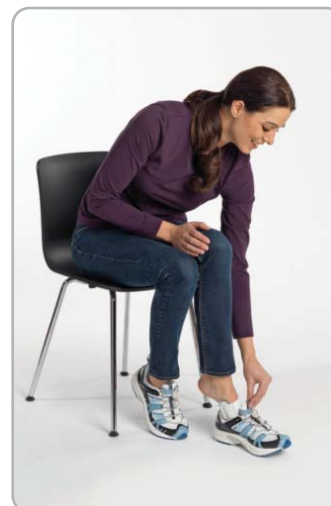

Εφαρμογή του Νάρθηκα Hallufix εντός του αθλητικού υποδήματος. Ο Νάρθηκας ενισχύει τη θεραπευτική του δράση, όχι μόνο κατά τη διάρκεια της ανάπαυσης αλλά και κατά την ορθοστασία και τη βόδιση.



Χωρίς Νάρθηκα

Με Νάρθηκα

**Ενδείξεις:** Ιδανικός για τη Συντηρητική Αποκατάσταση του Βλαισού Μέγα Δάκτυλου "HALLUX VALGUS".

**ΛΕΙΤΟΥΡΓΙΚΗ ΚΑΛΤΣΑ ΒΛΑΙΣΟΥ ΜΕΓΑ ΔΑΚΤΥΛΟΥ "VALGO"**

| Κωδικός            | VALGO         |       |        |       |
|--------------------|---------------|-------|--------|-------|
| Τύποι              | MINIMAX       | SHORT | MEDIUM | LONG  |
| Μέγεθος            | S             | M     | L      | XL    |
| Μέγεθος Υποδήματος | 34/36         | 37/39 | 40/42  | 43/45 |
| Χρώμα              | Λευκό - Μαύρο |       |        |       |

**Ο ΤΥΠΟΣ MINIMAX ΔΕΝ ΔΙΑΤΙΘΕΤΑΙ ΣΕ ΜΕΓΕΘΟΣ XL**

- Κατασκευή από βαμβάκι, πολυαμίδη, νάυλον, lycra, υψηλής ποιότητας και αντοχής.
- Ειδική ανατομική πλέξη αεριζόμενη που επιτρέπει την κυκλοφορία του αέρος, με αντιεφιδρωτική δράση, απορροφά και απομακρύνει την υγρασία, με Αντιβακτηριακή δράση, καταπολεμά και απομακρύνει την κακοσμία.
- **Προκαλεί μόνιμο διαχωρισμό του Μεγάλου Δακτύλου.**
- **Άνετης εφαρμογής με υψηλή συμμόρφωση του Ασθενούς.**
- Βελτιώνει την αιματική ροή σταθεροποιώντας τους συνδέσμους.
- Εφαρμόζεται κατά την ξεκούραση, βάρδια, ορθοστασία, άσκηση.
- Μπορεί να πλυθεί.

**ΠΡΟΣΟΧΗ:** Ο Τρόπος χρήσης της κάλτσας είναι βαθμιαίος ξεκινώντας από 3 ώρες ημερησίως αυξάνοντας σταδιακά το διάστημα χρήσης της.



**ΑΠΟΤΕΛΕΙΤΑΙ ΑΠΟ ΤΑ ΤΜΗΜΑΤΑ**

- 1) ΤΜΗΜΑ ΑΠΟ ΒΑΜΒΑΚΙ ΚΑΙ LYCRA**  
με ειδική ανατομική διαμόρφωση προκαλώντας διόρθωση εμποδίζοντας την παθολογική απόκλιση του Μεγάλου Δακτύλου. Εμποδίζει την ανάπτυξη Θυλακίτιδος.
- 2) ΤΜΗΜΑ ΑΠΟ ΠΛΕΚΤΕΣ ΕΛΑΣΤΙΚΕΣ ΙΝΕΣ**  
Υποστηρίζουν τους Συνδέσμους και τους Μύες των Μεταταρσίων. Αλληλεπιδρούν με το τμήμα 1 ενισχύοντας τις ενδείξεις τους.
- 3) ΤΜΗΜΑ ΑΠΟ ΜΑΛΑΚΟ ΒΑΜΒΑΚΙ ΚΑΙ ΝΑΥΛΟΝ**  
Παρέχει σωστή περίδεση βελτιώνοντας την αιματική ροή μέσω συνεχόμενων "μικρομαλάξεων".
- 4) ΤΜΗΜΑ ΑΠΟ ΒΑΜΒΑΚΙ 100%**  
Πολύ μαλακή επένδυση, προσφέρει μέγιστη άνεση.



**Ενδείξεις:** Ιδανικός για τη Συντηρητική Αποκατάστασή του: Βλαισού Μέγα Δάκτυλου "HALLUX VALGUS".



**VALGO  
MINIMAX**



**VALGO  
SHORT**



**VALGO  
MEDIUM**



**VALGO  
LONG**

ΠΕΛΜΑΤΑ ΣΙΛΙΚΟΝΗΣ ΟΛΙΚΗΣ ΕΠΙΦΑΝΕΙΑΣ ΜΕ ΠΤΕΡΝΙΚΗ ΑΝΥΨΩΣΗ "SOFT SOLE"

|                    |       |         |         |         |         |
|--------------------|-------|---------|---------|---------|---------|
| Κωδικός            | 300   |         |         |         |         |
| Μέγεθος            | A     | B       | C       | D       | E       |
| Μέγεθος Υποδήματος | 35/38 | 38,5/41 | 41,5/43 | 43,5/46 | 46,5/49 |



- Κατασκευή από κράμα σιλικόνης και πολυμερούς υλικού, υψηλής ποιότητας και αντοχής με αντιαλλεργική, αντιεφιδρωτική δράση.
- Διαθέτουν εξωτερική υφασμάτινη **αντιολισθητική** επένδυση.
- Μπορούν να κοπούν και να διαμορφωθούν σύμφωνα με τις **ανατομικές** ανάγκες του πέλματος του Ασθενούς.
- Διαθέτουν **ανατομική** σχεδίαση στην επιφανεία τους.
- Διαθέτουν Πτερνική ανύψωση.
- Αποσβένουν και απορροφούν τους κραδασμούς.
- Διατίθενται σε ζεύγος.
- Χρήση κατά την άθληση και την εργασία.
- Ανακουφίζουν από το Άλγος.
- Ιδανικά για τα κουρασμένα Πόδια.
- Μπορούν να πλυθούν.

**Ενδείξεις:** Ιδανικά για την Θεραπευτική Αποκατάσταση σε Πελματαλγίες.

ΠΕΛΜΑΤΑ ΣΙΛΙΚΟΝΗΣ ΟΛΙΚΗΣ ΕΠΙΦΑΝΕΙΑΣ ΜΕ ΕΠΙΠΕΔΗ ΣΟΛΑ "SOFT SOLE"

|                    |       |       |           |       |           |           |           |       |
|--------------------|-------|-------|-----------|-------|-----------|-----------|-----------|-------|
| Κωδικός            | 301   |       |           |       |           |           |           |       |
| Μέγεθος            | A     | B     | C         | D     | E         | F         | G         | H     |
| Μέγεθος Υποδήματος | 35/36 | 37/38 | 38,5/39,5 | 40/41 | 41,5/42,5 | 42,5/43,5 | 43,5/44,5 | 45/46 |



- Κατασκευή από κράμα σιλικόνης και πολυμερούς υλικού, υψηλής ποιότητας και αντοχής με αντιαλλεργική, αντιεφιδρωτική δράση.
- Διαθέτουν εξωτερική υφασμάτινη **αντιολισθητική** επένδυση.
- Μπορούν να κοπούν και να διαμορφωθούν σύμφωνα με τις **ανατομικές** ανάγκες του πέλματος του Ασθενούς.
- Διαθέτουν **ανατομική** σχεδίαση στην επιφανεία τους.
- Δεν διαθέτουν Πτερνική ανύψωση.
- Αποσβένουν και απορροφούν τους κραδασμούς.
- Διατίθενται σε ζεύγος.
- Εφαρμόζονται εντός των υποδημάτων.
- Χρήση κατά την άθληση και την εργασία.
- Ανακουφίζουν από το Άλγος.
- Ιδανικά για τα κουρασμένα Πόδια.
- Μπορούν να πλυθούν.

**Ενδείξεις:** Ιδανικά για την Θεραπευτική Αποκατάσταση σε Πελματαλγίες.



ΠΕΛΜΑΤΑ ΣΙΛΙΚΟΝΗΣ ΟΛΙΚΗΣ ΕΠΙΦΑΝΕΙΑΣ ΑΝΑΤΟΜΙΚΗΣ ΔΙΑΜΟΡΦΩΣΗΣ

|                    |                |       |       |       |
|--------------------|----------------|-------|-------|-------|
| Κωδικός            | PR / 300 - 301 |       |       |       |
| Μέγεθος            | S              | M     | L     | XL    |
| Μέγεθος Υποδήματος | 35/37          | 38/40 | 41/43 | 44/46 |

- Κατασκευή από **σιλικόνη** υψηλής ποιότητας και αντοχής με αντιαλλεργική, αντιεφιδρωτική δράση.
- Διαθέτουν **ανατομική** σχεδίαση στην περιοχή της **Πτέρνας, Μεταταρσίων**.
- Αποσβένουν τους κραδασμούς.
- Διατίθενται σε ζεύγος.
- Χρήση κατά την άθληση και την εργασία.
- Ανακουφίζουν από το Άλγος.
- Ιδανικά για τα κουρασμένα Πόδια.
- Μπορούν να πλυθούν.



**Ενδείξεις:** Ιδανικά για την Θεραπευτική Αποκατάσταση σε Πελματαλγίες.



## ΥΠΟΠΤΕΡΝΙΑ ΠΕΛΜΑΤΑ "TALUFIT 50"

|               |            |       |        |
|---------------|------------|-------|--------|
| Κωδικός       | TALUFIT 50 |       |        |
| Μέγεθος       | S          | R     | L      |
| Βάρος σε κιλά | Έως 50     | 50/80 | Άνω 80 |
| Χρώμα         | Διάφανο    |       |        |

- Κατασκευή από πολυμερές υλικό υψηλής ποιότητας και αντοχής που δεν παραμορφώνεται ακόμα και με μακρά χρονική χρήση.
- Σχεδίαση σε σχήμα **φωλιάς**.
- **Ευρεία** υποδοχή της Πτέρνας.
- Απορροφούν τους κραδασμούς.
- **Ιδανικά για χρήση κατά την εργασία.**
- Διατίθενται σε ζεύγος.
- Μπορούν να πλυθούν.



## ΥΠΟΠΤΕΡΝΙΑ ΠΕΛΜΑΤΑ "TALUFIT 52"

|               |            |       |        |
|---------------|------------|-------|--------|
| Κωδικός       | TALUFIT 52 |       |        |
| Μέγεθος       | S          | R     | L      |
| Βάρος σε κιλά | Έως 50     | 50/80 | Άνω 80 |
| Χρώμα         | Μαύρο      |       |        |

- Κατασκευή από πολυμερές υλικό υψηλής ποιότητας και αντοχής που δεν παραμορφώνεται ακόμα και με μακρά χρονική χρήση.
- Σχεδίαση σε σχήμα **φωλιάς**.
- **Ευρεία** υποδοχή της Πτέρνας.
- Απορροφούν τους κραδασμούς.
- **Ιδανικά για χρήση κατά την άθληση.**
- Διατίθενται σε ζεύγος.
- Μπορούν να πλυθούν.



## ΕΠΙΣΤΡΑΓΑΛΙΔΑ ΑΠΟ ΝΕΟΠΡΕΝΕ ΜΕ ΥΠΟΠΤΕΡΝΙΟ ΠΕΛΜΑ "CHEETAH"

|         |       |
|---------|-------|
| Κωδικός | 10260 |
| Μέγεθος | Κοινό |

- Κατασκευή από **ΝΕΟΠΡΕΝΕ** υψηλής ποιότητας και αντοχής, με ενσωματωμένο υποπτέρνιο από πολυμερές υλικό.
- Σταθεροποιητικοί αυτοκόλλητοι ιμάντες.
- Πέλμα με σχεδίαση σε σχήμα **φωλιάς**.
- **Ευρεία** υποδοχή της πτέρνας.
- Απορροφά και αποσβαίνει τους κραδασμούς
- **Ιδανική για χρήση κατά την άθληση.**
- Εφαρμόζεται εντός των υποδημάτων.
- Μπορούν να πλυθούν.



**Ενδείξεις:** Ιδανικά για τη Συντηρητική Θεραπευτική Αποκατάσταση σε:

Τενοντίτιδα Κατάφυσης Αχίλλειου - Περιτενοντίτιδα Αχίλλειου - Εκφυλιστική Τενοντίτιδα Αχίλλειου.

Παραμορφωτική Οπισθοπτερινική Θυλακίτιδα "HAGLUND'S HEEL" - Πτερική Αποφυσίτιδα "SEVER'S HEEL".

Ορογονοθυλακίτιδα Αχίλλειου "RETROCALCANEAL BURSITITIS" - Περιπτερική Ορογονοθυλακίτιδα.



ΥΠΟΠΤΕΡΝΙΑ ΠΕΛΜΑΤΑ ΣΙΛΙΚΟΝΗΣ "SOFT SOLE"

|                    |       |       |       |
|--------------------|-------|-------|-------|
| Κωδικός            | 302   |       |       |
| Μέγεθος            | S     | M     | L     |
| Μέγεθος Υποδήματος | 35/39 | 40/43 | 44/48 |

- Κατασκευή από κράμα σιλικόνης και πολυμερούς υλικού, υψηλής ποιότητας και αντοχής με αντιαλλεργική, αντιεφιδρωτική δράση.
- Διαθέτουν εξωτερική υφασμάτινη **αντιολισθητική** επένδυση.
- Αποσβένουν και απορροφούν τους κραδασμούς.
- Διατίθενται σε ζεύγος.
- Χρήση κατά την άθληση και την εργασία.
- Ανακουφίζουν από το Άλγος.
- Μπορούν να πλυθούν.

**Ενδείξεις:** Ιδανικά για την Θεραπευτική Αποκατάσταση σε: Πτεριναλγία, Κάκωση Πτέρνας, Τενοντίτιδας Αχιλλείου.



ΥΠΟΠΤΕΡΝΙΑ ΠΕΛΜΑΤΑ ΣΙΛΙΚΟΝΗΣ "SOFT SOLE"

|                    |       |       |       |
|--------------------|-------|-------|-------|
| Κωδικός            | 303   |       |       |
| Μέγεθος            | S     | M     | L     |
| Μέγεθος Υποδήματος | 35/39 | 40/43 | 44/48 |

- Κατασκευή από κράμα σιλικόνης και πολυμερούς υλικού, υψηλής ποιότητας και αντοχής με αντιαλλεργική, αντιεφιδρωτική δράση.
- Διαθέτουν εξωτερική υφασμάτινη **αντιολισθητική** επένδυση.
- Αποσβένουν και απορροφούν τους κραδασμούς.
- Διατίθενται σε ζεύγος.
- Χρήση κατά την άθληση και την εργασία.
- Ανακουφίζουν από το Άλγος.
- Μπορούν να πλυθούν.

**Ενδείξεις:** Ιδανικά για την Θεραπευτική Αποκατάσταση σε: Πτεριναλγία, Κάκωση Πτέρνας, Τενοντίτιδας Αχιλλείου.



ΥΠΟΠΤΕΡΝΙΑ ΠΕΛΜΑΤΑ ΣΙΛΙΚΟΝΗΣ ΜΕ ΚΟΜΜΑ "SOFT SOLE"

|                    |          |       |       |
|--------------------|----------|-------|-------|
| Κωδικός            | 304 / SS |       |       |
| Μέγεθος            | S        | M     | L     |
| Μέγεθος Υποδήματος | 35/39    | 40/43 | 44/48 |

- Κατασκευή από κράμα σιλικόνης και πολυμερούς υλικού, υψηλής ποιότητας και αντοχής με αντιαλλεργική, αντιεφιδρωτική δράση.
- Διαθέτουν διαμόρφωση **ανατομικής** σχεδίασης στην περιοχή της **Πτέρνας**.
- Διαθέτουν εξωτερική υφασμάτινη **αντιολισθητική** επένδυση.
- Αποσβένουν και απορροφούν τους κραδασμούς.
- Διατίθενται σε ζεύγος.
- Χρήση κατά την άθληση και την εργασία.
- Ανακουφίζουν από το Άλγος.
- Μπορούν να πλυθούν.

**Ενδείξεις:** Ιδανικά για την Θεραπευτική Αποκατάσταση σε: Πελματιαία Απονευρωσίτιδα Πτέρνης - Ακανθα Πτέρνης.

**ΥΠΟΠΤΕΡΝΙΑ ΠΕΛΜΑΤΑ ΣΙΛΙΚΟΝΗΣ ΜΕ ΟΠΗ "SOFT SOLE"**

|                           |                 |              |              |
|---------------------------|-----------------|--------------|--------------|
| <b>Κωδικός</b>            | <b>304 / IN</b> |              |              |
| <b>Μέγεθος</b>            | <b>S</b>        | <b>M</b>     | <b>L</b>     |
| <b>Μέγεθος Υποδήματος</b> | <b>35/39</b>    | <b>40/43</b> | <b>44/48</b> |

- Κατασκευή από κράμα σιλικόνης και πολυμερούς υλικού, υψηλής ποιότητας και αντοχής με αντιαλλεργική, αντιεφιδρωτική δράση.
- Διαθέτουν οπή **ανατομικής** σχεδίασης στην περιοχή της **Πτέρνας**.
- Διαθέτουν εξωτερική υφασμάτινη **αντιολισθητική** επένδυση.
- Αποσβένουν και απορροφούν τους κραδασμούς.
- Διατίθενται σε ζεύγος.
- Χρήση κατά την άθληση και την εργασία.
- Ανακουφίζουν από το Άλγος.
- Μπορούν να πλυθούν.



**Ενδείξεις:** Ιδανικά για Θεραπευτική χρήση σε Άκανθα Πτέρνης.

**ΥΠΟΠΤΕΡΝΙΑ ΠΕΛΜΑΤΑ ΣΙΛΙΚΟΝΗΣ ΜΕ ΕΙΔΙΚΗ ΟΠΗ**

|                           |                      |              |              |
|---------------------------|----------------------|--------------|--------------|
| <b>Κωδικός</b>            | <b>PR / 304 / SL</b> |              |              |
| <b>Μέγεθος</b>            | <b>S</b>             | <b>M</b>     | <b>L</b>     |
| <b>Μέγεθος Υποδήματος</b> | <b>35/37</b>         | <b>38/40</b> | <b>41/43</b> |

- Κατασκευή από **σιλικόνη** υψηλής ποιότητας και αντοχής με αντιαλλεργική, αντιολισθητική, αντιεφιδρωτική δράση.
- Διαθέτουν οπή **ανατομικής** σχεδίασης στην περιοχή της **Πτέρνας**.
- Αποσβένουν και απορροφούν τους κραδασμούς.
- Διατίθενται σε ζεύγος.
- Χρήση κατά την άθληση και την εργασία.
- Ανακουφίζουν από το Άλγος.
- Μπορούν να πλυθούν.



**Ενδείξεις:** Ιδανικά για Θεραπευτική χρήση σε Άκανθα Πτέρνης.

**ΥΠΟΠΤΕΡΝΙΑ ΠΕΛΜΑΤΑ ΣΙΛΙΚΟΝΗΣ ΜΕ ΕΙΔΙΚΗ ΟΠΗ "POLAR BEAR"**

|                           |                  |                |
|---------------------------|------------------|----------------|
| <b>Κωδικός</b>            | <b>304 / SL</b>  |                |
| <b>Μέγεθος</b>            | <b>REGULAR</b>   | <b>LARGE</b>   |
| <b>Φύλο</b>               | <b>ΓΥΝΑΙΚΕΙΟ</b> | <b>ΑΝΔΡΙΚΟ</b> |
| <b>Μέγεθος Υποδήματος</b> | <b>38/43</b>     | <b>41/46</b>   |

- Κατασκευή από **σιλικόνη** υψηλής ποιότητας και αντοχής με αντιαλλεργική και αντιεφιδρωτική, αντιολισθητική δράση.
- Διαθέτουν οπή **ανατομικής** σχεδίασης στην περιοχή της **Πτέρνας**.
- Αποσβένουν και απορροφούν τους κραδασμούς.
- Διατίθενται σε ζεύγος.
- Χρήση κατά την άθληση και την εργασία.
- Ανακουφίζουν από το Άλγος.
- Μπορούν να πλυθούν.



**Ενδείξεις:** Ιδανικά για Θεραπευτική χρήση σε Άκανθα Πτέρνης.

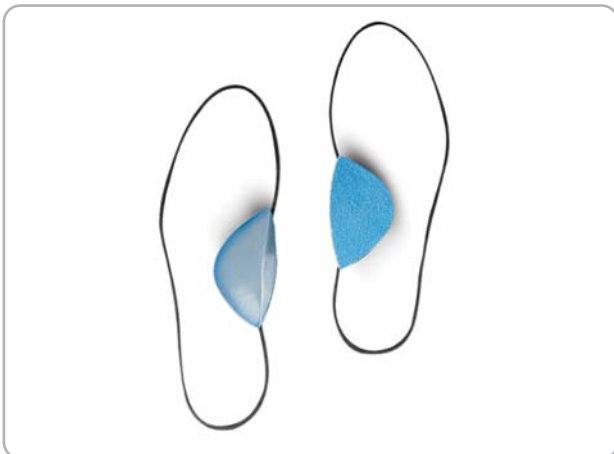

**ΠΕΛΜΑΤΑ ΣΙΛΙΚΟΝΗΣ ΒΛΑΙΣΟΠΛΑΤΥΠΟΔΙΑΣ "SOFT SOLE"**

|                           |              |              |              |
|---------------------------|--------------|--------------|--------------|
| <b>Κωδικός</b>            | <b>312</b>   |              |              |
| <b>Μέγεθος</b>            | <b>S</b>     | <b>M</b>     | <b>L</b>     |
| <b>Μέγεθος Υποδήματος</b> | <b>35/39</b> | <b>40/43</b> | <b>44/48</b> |

- Κατασκευή από κράμα σιλικόνης και πολυμερούς υλικού, υψηλής ποιότητας και αντοχής με αντιαλλεργική, αντιεφιδρωτική δράση.
- Διαθέτουν εξωτερική υφασμάτινη **αντιολισθητική** επένδυση.
- Αποσβένουν και απορροφούν τους κραδασμούς.
- Διατίθενται σε ζεύγος.
- Χρήση κατά την άθληση και την εργασία.
- Ανακουφίζουν από το Άλγος.
- Μπορούν να πλυθούν.
- **Συνδυάζονται στην εφαρμογή τους με τα ολικά πέλματα σιλικόνης, με κωδ 300, κωδ 301.**

**Ενδείξεις:** Ιδανικά για τη Συντηρητική Θεραπευτική Αποκατάσταση Της Βλαισοπλατυποδίας.



**ΕΛΑΣΤΙΚΟΣ ΙΜΑΝΤΑΣ ΜΕ ΠΕΛΜΑΤΙΔΙΟ ΣΙΛΙΚΟΝΗΣ ΜΕΤΑΤΑΡΣΙΩΝ "METARSO"**

|                                      |                |              |              |              |
|--------------------------------------|----------------|--------------|--------------|--------------|
| <b>Κωδικός</b>                       | <b>METARSO</b> |              |              |              |
| <b>Μέγεθος</b>                       | <b>1</b>       | <b>2</b>     | <b>3</b>     | <b>4</b>     |
| <b>Περιφέρεια Μεταταρσίων σε εκ.</b> | <b>Έως 19</b>  | <b>19/21</b> | <b>22/24</b> | <b>25/27</b> |
| <b>Χρώμα</b>                         | <b>Μαύρο</b>   |              |              |              |

- Κατασκευή από ύφασμα διπλής περιέλιξης με ειδική πλέξη τριών στρωμάτων **(3-D)** τύπου **"MICROKLIMA"** με αντιαλλεργική, μη τοξική, αεριζόμενη, αντιεφιδρωτική δράση.
- Διαθέτει αυτοκόλλητο **πέλμα σιλικόνης σε μορφή σταγόνας** στα Μετατάρσια.
- Πρόσθιο κλείσιμο με αυτοκόλλητο.
- Διατίθεται σε ζεύγος.
- Μπορεί να πλυθεί.

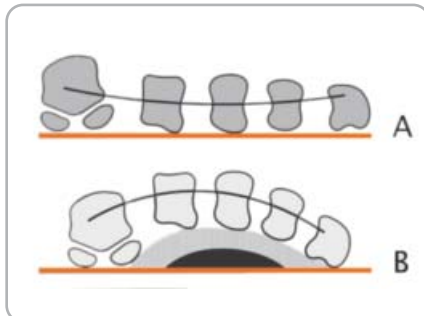

**ΤΟ ΜΕΤΑΡΣΟ ΔΙΑΘΕΤΕΙ ΕΝΣΩΜΑΤΩΜΕΝΟ ΠΕΛΜΑΤΙΔΙΟ ΣΙΛΙΚΟΝΗΣ ΤΟ ΟΠΟΙΟ ΚΑΤΑ ΤΗΝ ΕΦΑΡΜΟΓΗ ΤΟΥ ΠΡΟΚΑΛΕΙ ΑΝΥΨΩΣΗ ΜΕΤΑΤΑΡΣΙΩΝ.**

**Ενδείξεις:** Ιδανικά για τη Συντηρητική Θεραπευτική Αποκατάσταση της Μεταταρσαλγίας σε: Πτώση Κεφαλών Μεταταρσίων **"SPLAY FOOT"**, Φλεγμονή Σησαμοειδών Οστών - Ατροφία Λιπόδους Σώματος Μεταταρσίων. Αρθρίτιδα, Αρθρουμενίτιδα Μεταταρσοφαλαγγικών Αρθρώσεων - Περιοστίτιδα, Χόνδρινες Βλάβες Κεφαλών Μεταταρσίων. Πελματιαίο Νευρίνωμα Μεσοδακτυλίου Νεύρου (2ου - 3ου Μεταταρσίου), (3ου - 4ου Μεταταρσίου) **"ΝΕΥΡΩΜΑ MORTON"**. Οστεοχονδρίτιδα Κεφαλής 2ου Μεταταρσίου **"ΝΟΣΟΣ FREIBERG"** - Κακώσεις Κεφαλών Μεταταρσίων.



**ΓΥΝΑΙΚΕΙΑ ΠΕΛΜΑΤΑ ΣΙΛΙΚΟΝΗΣ ΜΕΤΑΤΑΡΣΙΩΝ ΗΜΙΟΛΙΚΗΣ ΕΠΙΦΑΝΕΙΑΣ**

|                    |          |       |
|--------------------|----------|-------|
| Κωδικός            | PR / 403 |       |
| Μέγεθος            | S        | L     |
| Μέγεθος Υποδήματος | 35/37    | 38/40 |

- Κατασκευή από **σιλικόνη** υψηλής ποιότητας και αντοχής με αντιαλλεργική και αντιεφιδρωτική δράση.
- Διαθέτουν **ανατομική** σχεδίαση στα **Μετατάρσια**.
- Αποσβένουν και απορροφούν τους κραδασμούς.
- Διατίθενται σε ζεύγος.
- Ανακουφίζουν από το Άλγος.
- Ιδανικά για τα κουρασμένα πόδια.
- Μπορούν να πλυθούν.



**ΠΕΛΜΑΤΑ ΣΙΛΙΚΟΝΗΣ ΜΕΤΑΤΑΡΣΙΩΝ "SOFT SOLE"**

|                    |       |       |       |
|--------------------|-------|-------|-------|
| Κωδικός            | 311   |       |       |
| Μέγεθος            | S     | M     | L     |
| Μέγεθος Υποδήματος | 35/39 | 40/43 | 44/48 |

- Κατασκευή από κράμα σιλικόνης και πολυμερούς υλικού, υψηλής ποιότητας και αντοχής με αντιαλλεργική, αντιεφιδρωτική δράση.
- Διαθέτουν εξωτερική υφασμάτινη **αντιολισθητική** επένδυση.
- Αποσβένουν και απορροφούν τους κραδασμούς.
- Διατίθενται σε ζεύγος.
- Χρήση κατά την άθληση και την εργασία.
- Ανακουφίζουν από το Άλγος.
- Μπορούν να πλυθούν.
- **Συνδυάζονται στην εφαρμογή τους με τα ολικά πέλματα σιλικόνης, με κωδ 300, κωδ 301.**



**ΠΕΛΜΑΤΙΔΙΑ ΣΙΛΙΚΟΝΗΣ ΜΕΤΑΤΑΡΣΙΩΝ "SOFT SOLE"**

|                    |       |       |       |
|--------------------|-------|-------|-------|
| Κωδικός            | 313   |       |       |
| Μέγεθος            | S     | M     | L     |
| Μέγεθος Υποδήματος | 35/39 | 40/43 | 44/48 |

- Κατασκευή από κράμα σιλικόνης και πολυμερούς υλικού σε μορφή **σταγόνας**, υψηλής ποιότητας με αντιαλλεργική, αντιεφιδρωτική δράση.
- Διαθέτουν εξωτερική υφασμάτινη **αντιολισθητική** επένδυση.
- Αποσβένουν και απορροφούν τους κραδασμούς.
- Διατίθενται σε ζεύγος.
- Χρήση κατά την άθληση και την εργασία.
- Ανακουφίζουν από το Άλγος.
- Μπορούν να πλυθούν.
- **Συνδυάζονται στην εφαρμογή τους με τα ολικά πέλματα σιλικόνης, με κωδ 300, κωδ 301.**



**Ενδείξεις:** Ιδανικά για τη Συντηρητική Θεραπευτική Αποκατάσταση της Μεταταρσαλγίας σε: Πτώση Κεφαλών Μεταταρσίων "**SPLAY FOOT**", Φλεγμονή Σησαμοειδών Οστών - Ατροφία Λιπόδους Σώματος Μεταταρσίων. Αρθρίτιδα, Αρθρουμενίτιδα Μεταταρσοφαλαγγικών Αρθρώσεων - Περιοστίτιδα, Χόνδρινες Βλάβες Κεφαλών Μεταταρσίων. Πελματιαίο Νευρίνωμα Μεσοδακτυλίου Νεύρου (2ου - 3ου Μεταταρσίου), (3ου - 4ου Μεταταρσίου) "**ΝΕΥΡΩΜΑ MORTON**". Οστεοχονδρίτιδα Κεφαλής 2ου Μεταταρσίου "**ΝΟΣΟΣ FREIBERG**" - Κακώσεις Κεφαλών Μεταταρσίων.

